PINNMX

¡ENCONTRAMOS EL LUGAR PERFECTO PARA TI!

Código: 23824

$ 2,300,000.00 MXN

¡ENCONTRAMOS EL LUGAR PERFECTO PARA TI!

CASA EN VENTA EN, PLAYA DORADA, RIVIERA VERACRUZANA, VER

Calle: Col: Residencial Playa Dorada,
Alvarado, Veracruz de Ignacio de la Llave

COMENTARIOS DEL VENDEDOR

Casa nueva playa dorada junto a lomas del sol , Riviera veracruzana. P. Baja ; garage, sala comedor , cocina, medio baño, patio. P. Alta ; 3 recámaras, 2 baños , una recámara con balcón con vista al conjunto en la entrada, las otras dos recámaras con ventanales vista directa al área común jardines y alberca de lujo . El conjunto cuenta con canchas de tenis y basketball, y acceso a la playa . La casa es la número 1 entrando al conjunto y cerca caseta de vigilancia (mucha seguridad) Y enfrente cuenta con una plaza comercial muy completa farmacia Guadalajara, Oxxo, super, y negocios varios La casa se entrega con minisplits en las tres recámaras y en sala-comedor . Costo $2,300,000.
EasyBroker ID: EB-MM2405

3 **2** **90.00** **1**

DATOS DEL VENDEDOR

Nombre: ventas@impulsoracomercialinmobiliaria.com

Télefono:2291392281

Correo Electrónico:ventas@impulsoracomercialinmobiliaria.com

¡ENCONTRAMOS EL LUGAR PERFECTO PARA TI!

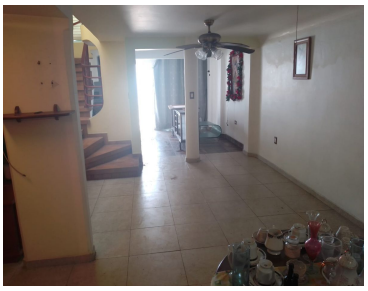

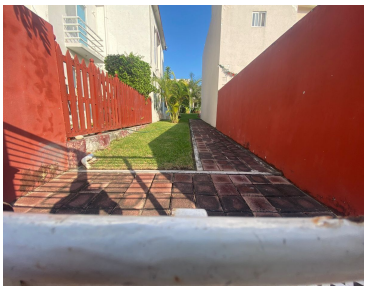
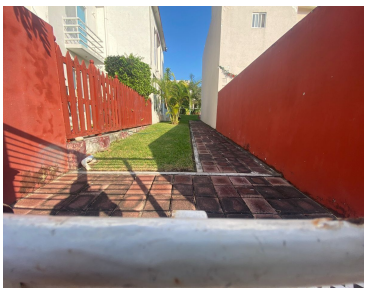

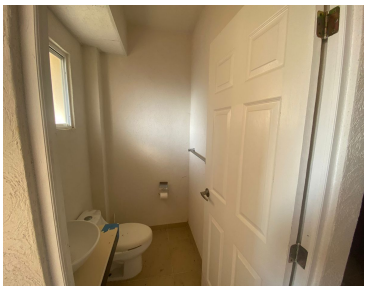

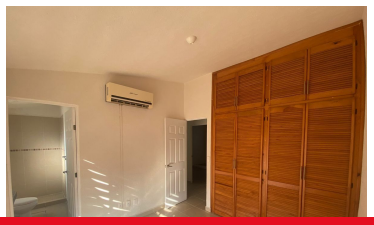
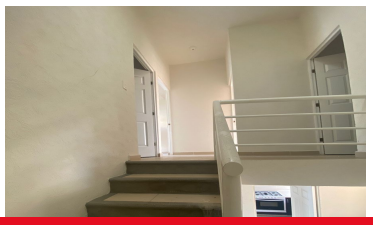

www.pinnmx.com