PINNMX

¡ENCONTRAMOS EL LUGAR PERFECTO PARA TI!

**Código: 23739**

**$ 2,900.00 MXN**

¡ENCONTRAMOS EL LUGAR PERFECTO PARA TI!

## Departamento en renta vacacional, Punta Diamante Acapulco

**Calle:** Vindeza **Col:** Playa Diamante,
Acapulco de Juárez, Guerrero

## COMENTARIOS DEL VENDEDOR

Estas listo para vacacionar y aun no sabes donde hospedarte? Este departamento ubicado en una de las mejores zonas de Acapulco está disponible para ti... Vindeza un desarrollo tranquilo, limpio y a tan solo 5 min de la playa es la mejor opción para que tu y tu familia o amigos descansen y se diviertan. El departamento cuenta con 3 dormitorios 3 baños completos Sala y comedor equipados Cocina integral Área de lavado Terraza y roof garden Todo totalmente equipado para que no necesites nada adicional en tus vacaciones. El condominio cuenta con una gran alberca, camastros, mesas de jardín, canchas de padel, gimnasio, ludoteca infantil, terraza de usos múltiples y seguridad 24/7. El departamento tiene capacidad hasta para 8 adultos cómodamente y 2 niños, incluye 2 días de limpieza en estancias mayores a 5 días, todos los servicios , aire acondicionado en toda la casa, toallas y servicio de conserjería. Renta mínima 3 noches Renta por noche (temporada baja) $2900 Renta por noche (temporada alta y puentes) $3500 Se requiere Deposito de $5000 el cual será reembolsado al término de la estancia. No dejes pasar esta gran opción de vacacionar en una de las mejores ubicaciones del puerto de Acapulco. EasyBroker ID: EB-MB6478

**3** **3** **217.00** **3**

## DATOS DEL VENDEDOR

**Nombre:** sandra.bocanegra@zinssa.com

**Télefono:**4427922703

**Correo Electrónico:**sandra.bocanegra@zinssa.com

¡ENCONTRAMOS EL LUGAR PERFECTO PARA TI!

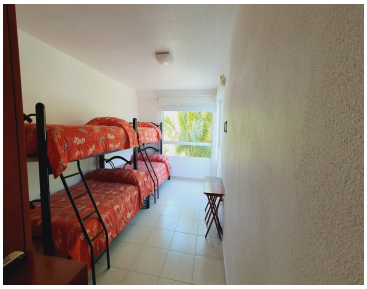
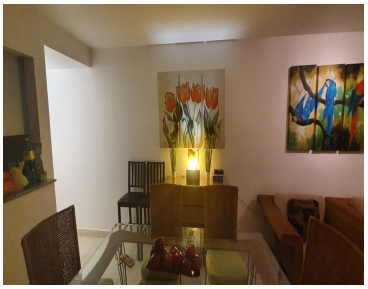

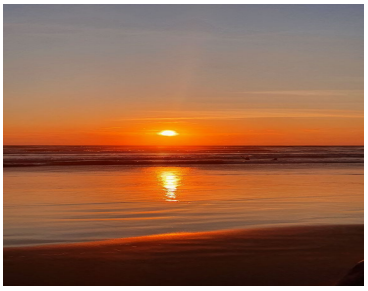

www.pinnmx.com