¡ENCONTRAMOS EL LUGAR PERFECTO PARA TI!

Código: 23604

$ 14,500.00 MXN

¡ENCONTRAMOS EL LUGAR PERFECTO PARA TI!

DEPA EN RENTA MILENIO QUERÉTARO

Calle: Senda eterna **Col:** Milenio 3a. Sección, Querétaro, Querétaro

COMENTARIOS DEL VENDEDOR

Departamento en renta, primera planta Milenio III, encuentra todo cerca Fresko y Wallmart Express, escuelas, farmacias, tintorería, lavanderías, comercios muy variados. Está a 10 minutos del centro de Querétaro y a 5 minutos de la salida a la Ciudad de México. Distribución: 142 mts2 de construcción. 2 recámaras, la principal con vestidor y baño, sala, comedor, sala de TV y estudio cocina,baño completo secundario, cuarto de lavado. Tanque estacionario de 300 kilos, estacionamiento para dos autos y portón eléctrico. Condominio con jardines, alberca, palapa, dos medios baños junto a la alberca. Juegos infantiles. Conjunto de solo 18 departamentos. RENTA $14,500 incluye mantenimiento y agua. REQUISITOS: Renta, Deposito, comprobante laboral, fiador con propiedad sin gravamen en Querétaro o póliza jurídica. EasyBroker ID: EB-MS3071

2 **2** **142.00**

DATOS DEL VENDEDOR

Nombre: rhu.grupoinmobiliario@gmail.com

Télefono:4424540351

Correo Electrónico:rhu.grupoinmobiliario@gmail.com

¡ENCONTRAMOS EL LUGAR PERFECTO PARA TI!

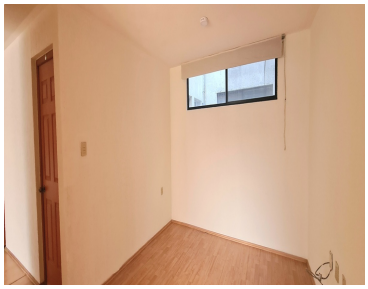

www.pinnmx.com