¡ENCONTRAMOS EL LUGAR PERFECTO PARA TI!

Código:
23564

$ 967,000.00 MXN

¡ENCONTRAMOS EL LUGAR PERFECTO PARA TI!

ULTIMOS DEDEPARTAMENTO DE 2 RECAMARAS PRIMER NIVEL

Calle: Col: El Refugio,
Tijuana, Baja California

COMENTARIOS DEL VENDEDOR

ULTIMOS DEDEPARTAMENTO DE 2 RECAMARAS NUEVO AL ORIENTE DE LA CIUDAD DE TIJUANA, CARRETERA TECATE Y BLVD 2000, EXCELENTE UBICACION CON ACCESO A LAS PRINCIPALES ARTERIAS DE LA CIUDAD Y A ESCASOS MINUTOS DE , OTAY, GARITAS, ZONA INDUSTRIAL, A 4 MIN DE PLAZA SENDERO, BODEGA AURRERA DEL REFUGIO, CALIMAX EL LAUREL 2, TRANPORTE PUBLICO A UNOS PASOS. CONSTRUCCION: 55 M2 SALA COMEDOR COCINA AREA DE LAVADO BAÑO COMPLETO 2 RECAMARAS CON ESPACIO PARA CLOSET 1 ESTACIONAMIENTO INCLUYE: 2 AREAS VERDES PET FRENDLY DELIVEY SERVICE ACCESO PEATONAL Y VEHICULAR. PRECIO: 1ER NIVEL. $967,000 2DO NIVEL. $885,000 3ER NIVEL. $878,000 4TO NIVEL. $869,000 Agenda tu cita. Contáctanos… LLAME O ENVIE UN (Whatsapp). PARA CUALQUIER DUDA ENVIE SUS DATOS Y NOS COMUNICAMOS SE ACEPTAN CRÉDITOS. EasyBroker ID: EB-MS0729

2 **1** **55.00** **1**

DATOS DEL VENDEDOR

Nombre: romaxbienesraices@gmail.com

Télefono:6644030703

Correo Electrónico:romaxbienesraices@gmail.com

¡ENCONTRAMOS EL LUGAR PERFECTO PARA TI!

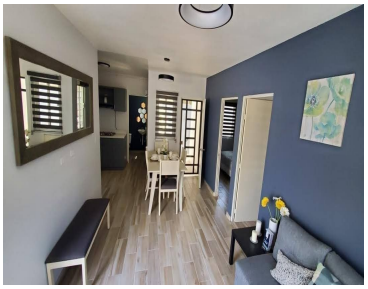
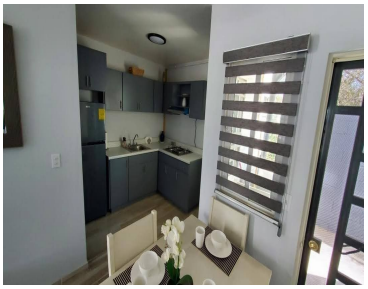

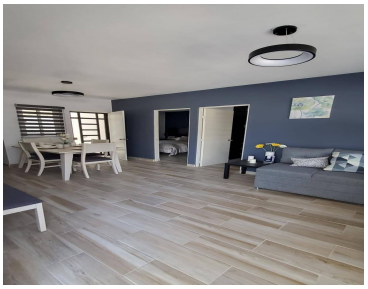

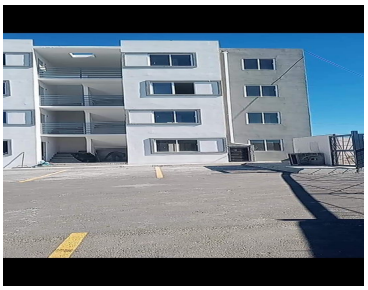

www.pinnmx.com