¡ENCONTRAMOS EL LUGAR PERFECTO PARA TI!

Código:
23515

$ 15,500.00 MXN

¡ENCONTRAMOS EL LUGAR PERFECTO PARA TI!

Casa en Renta en Evela, Dzityá. Mérida, Yucatán.

Calle: 0 **Col:** Real de Dzityá,
Mérida, Yucatán

COMENTARIOS DEL VENDEDOR

Evela, un lugar donde podemos despertar cada mañana en un lugar donde podamos tener un espacio donde escribir una historia cada día, la casa cuenta con unos espacios muy amplios en donde puedes disfrutar una convivencia familiar, con amigos. Este hogar es para todos aquellos que inician una nueva etapa como las personas que se quieren independizar, los que son profesionistas, que puedan cubrir sus expectativas. Se encuentra situado cerca de centro comerciales, hospitales, universidades, restaurantes y los mejores servicios de Mérida, Yucatán. Fecha de Entrega: Febrero 2023 PLANTA BAJA: Estacionamiento para 2 autos Sala Comedor Cocina Alacena Medio baño Área de lavado techado Terraza Alberca PLANTA ALTA: Habitación principal con closet vestidor Habitación con closet 2 baños Balcón INCLUYE: Estufa Ventiladores REQUISITOS: 50% convenio Mes de renta Aval o Doble Depósito Los precios y disponibilidad publicados en este sitio web son de referencia y no constituyen una oferta vinculante y pueden ser modificados por Global Realty, Bienes Raíces en cualquier momento y sin previo aviso. Asimismo, los precios aquí publicados no incluyen cantidades generadas por contratación de créditos hipotecarios ni tampoco gastos, derechos e impuestos notariales, rubros que se determinarán en función de los montos variables de conceptos de crédito, aranceles de Notarios y legislación fiscal aplicable. EasyBroker ID: EB-MQ8524

2 **2** **215.00** **2**

DATOS DEL VENDEDOR

Nombre: informacion@globalrealty.com.mx

Télefono:9992854788

Correo Electrónico:informacion@globalrealty.com.mx

¡ENCONTRAMOS EL LUGAR PERFECTO PARA TI!

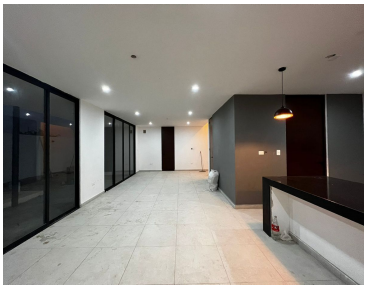
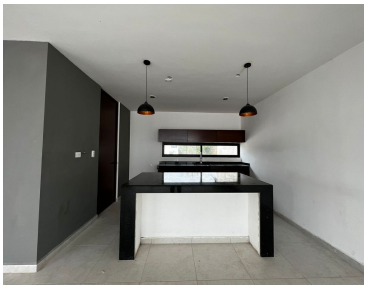

www.pinnmx.com