¡ENCONTRAMOS EL LUGAR PERFECTO PARA TI!

Código: 23497

$ 3,399,987.00 MXN

¡ENCONTRAMOS EL LUGAR PERFECTO PARA TI!

DEPARTAMENTO EN VENTA CALACOAYA RESIDENCIAL ATIZAPAN

Calle: Mirage III y IV **Col:** Calacoaya Residencial,
Atizapán de Zaragoza, México

COMENTARIOS DEL VENDEDOR

Departamento en Fraccionamiento Privado Mirage III y IV con amplio Jardín, Alberca, Juegos Infantiles. También tiene un área para mascotas, además de buena iluminación El Departamento cuenta con 129 m2 donde se reparten: 3 amplias recámaras, estancia, comedor, 2 cajones de estacionamiento. El fraccionamiento es silencioso y cómodo; cuenta con varios lugares de visitas. Vigilancia las 24 horas. mantenimiento 1800.00 pesos mensuales Cerca de Centro Comercial Cúspide, Escuelas, Iglesias, Club Deportivos, Av. Primaria Lomas Verdes. Aceptamos todo Tipo de Crédito y te Apoyamos en el Tramite del Mismo. EasyBroker ID: EB-GP4169

3 **2** **129.00** **2**

DATOS DEL VENDEDOR

Nombre: avertano@martinezbienesraices.com

Télefono:5570372675

Correo Electrónico:avertano@martinezbienesraices.com

¡ENCONTRAMOS EL LUGAR PERFECTO PARA TI!

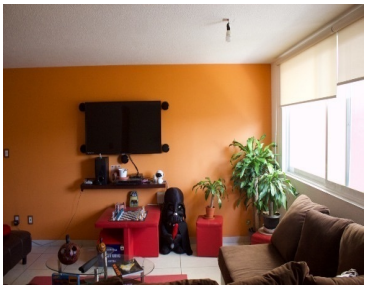
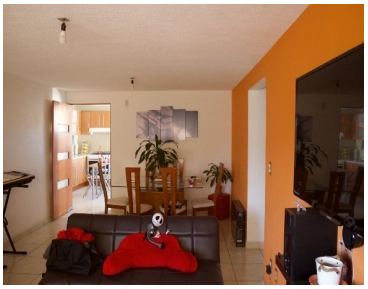

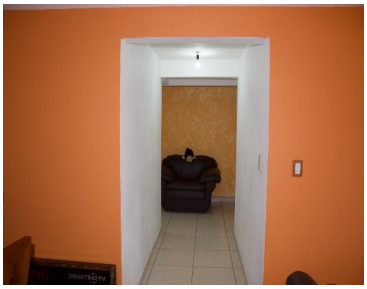

www.pinnmx.com