¡ENCONTRAMOS EL LUGAR PERFECTO PARA TI!

Código: 23476

$ 2,000,000.00 MXN

¡ENCONTRAMOS EL LUGAR PERFECTO PARA TI!

Departamento en Venta, Col. Carola, Álvaro Obregón, CDMX

Calle: Nellie Campobello **Col:** Carola,
Álvaro Obregón, Ciudad de México

COMENTARIOS DEL VENDEDOR

DEPARTAMENTO EN INMEJORABLE UBICACIÓN, LISTO PARA HABITAR! **CARACTERÍSTICAS: -2 recámaras -1 baño completo con tina -sala-comedor -cocina integral -área de lavado **ACERCA DEL EDIFICIO: -elevador -24 años de antigüedad -el departamento se encuentra en el piso 5 -cisterna -seguridad 24 hrs -área de juegos -áreas verdes **APROVECHA ESTA OPORTUNIDAD ÚNICA!. EasyBroker ID: EB-MS0246

2 **1** **59.60** **1**

DATOS DEL VENDEDOR

Nombre: jjinmobiliariacdmx.ir@gmail.com

Télefono:6462066423

Correo Electrónico:jjinmobiliariacdmx.ir@gmail.com
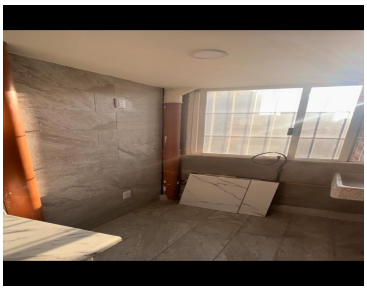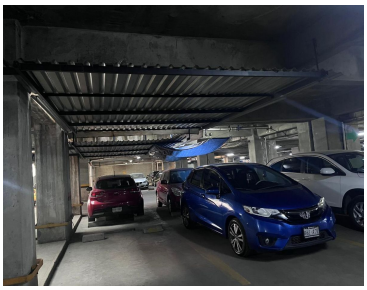
¡ENCONTRAMOS EL LUGAR PERFECTO PARA TI!