¡ENCONTRAMOS EL LUGAR PERFECTO PARA TI!

Código:
23423

$ 13,950,000.00 MXN

¡ENCONTRAMOS EL LUGAR PERFECTO PARA TI!

CASA EN PEDREGAL DE SAN FRANCISCO ZONA DE COYOACAN

Calle: CERRO DEL OTATE **Col:** Pedregal de San Francisco, Coyoacán, Ciudad de México

COMENTARIOS DEL VENDEDOR

INMOVIVIENDA OFRECE CASA EN PEDREGAL DE SAN FRANCISCO , ESTRICTA VIGILANCIA, 3 NIVELES, 4 RECAMARAS, LA PRINCIPAL AMPLIA CON SALIDA A JARDIN, JACUZZI , VESTIDOR, Y BAÑO, DOS COMPARTEN BAÑO, LA CUARTA CON BAÑO Y CLOSET, SALA DE T.V., CON ACCESO A JARDIN, SALA DE JUEGOS CON BAR Y CAVA, MEDIO BAÑO, ESTUDIO, CUARTO DE HUESPEDES CON BAÑO, COCINETA, DOBLE CLOSET, SALA CON CHIMENEA, COMEDOR, RECIBIDOR CON BAÑO DE VISITAS, COCINA CON BARRA Y DESAYUNADOR, AMPLIA ALACENA, CASETA DE VIGILANCIA O CAURTO PARA CHOFER, DESPACHO JARDIN CON 2 BODEGAS Y ASADOR. EasyBroker ID: EB-W5169

4 **3** **575.00** **5**

DATOS DEL VENDEDOR

Nombre: ventasinmo66@gmail.com

Télefono:55 56155300

Correo Electrónico:ventasinmo66@gmail.com

¡ENCONTRAMOS EL LUGAR PERFECTO PARA TI!

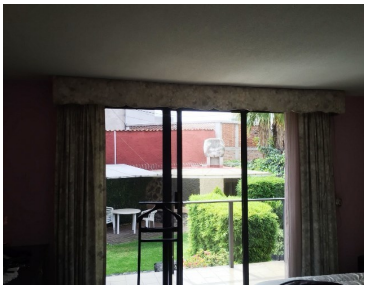

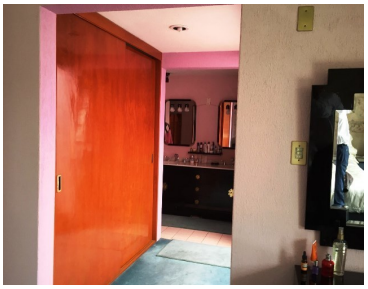
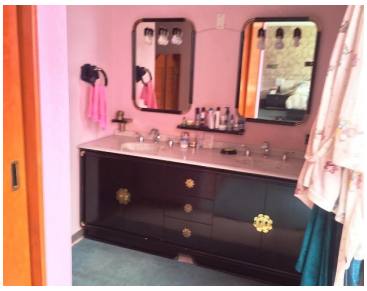
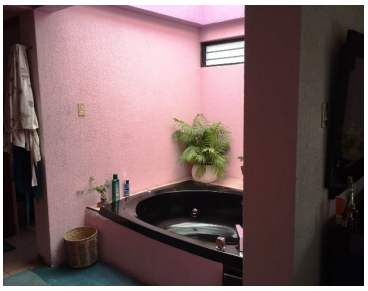

www.pinnmx.com