¡ENCONTRAMOS EL LUGAR PERFECTO PARA TI!

Código:
23421

$ 3,725,000.00 MXN

¡ENCONTRAMOS EL LUGAR PERFECTO PARA TI!

CASA EN VENTA VALLEJO CON USO DE SUELO (PRECIO A TRATAR)

Calle: Col: Prensa Nacional,
Tlalnepantla de Baz, México

COMENTARIOS DEL VENDEDOR

CASA QUE FUNCIONABA COMO ESCUELA, CERCANA AVENIDAS PRIMARIAS, ESPACIOS MUY AMPLIOS Y FUNCIONALES. PATIO MUY GRANDE, IDEAL PARA PUNTOS DE VENTA, INDUSTRIA, NEGOCIOS. UBICADA EN ESQUINA, CERCANO A CALZADA VALLEJO, MONTEVIDEO Y AVENIDA CEYLAN. CIMENTACIÓN PARA DOS NIVELES MAS. TAMBIÉN CUENTA CON UN DEPARTAMENTO CON TODOS LOS SERVICIOS, Y UN LOCAL COMERCIAL CON MEDIO BAÑO. EasyBroker ID: EB-AO4227

0 **3** **250.00**

DATOS DEL VENDEDOR

Nombre: avertano@martinezbienesraices.com

Télefono:5570372675

Correo Electrónico:avertano@martinezbienesraices.com

¡ENCONTRAMOS EL LUGAR PERFECTO PARA TI!

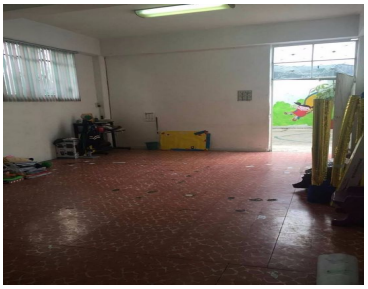

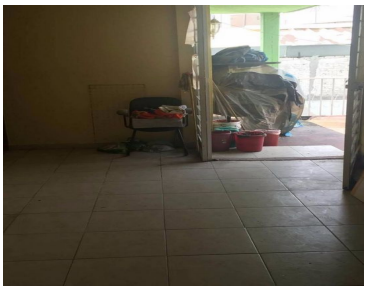

www.pinnmx.com