PINNMX

¡ENCONTRAMOS EL LUGAR PERFECTO PARA TI!

Código: 23218

$ 3,500.00 MXN

¡ENCONTRAMOS EL LUGAR PERFECTO PARA TI!

Hermoso departamento con vista al mar

Calle: lazaro cardenas **Col:** Bucerías Centro,
Bahía de Banderas, Nayarit

COMENTARIOS DEL VENDEDOR

Hermoso condominio de 2 habitaciones y 2 baños a solo unos pasos de la playa. Este impresionante complejo ubicado en la "Zona Dorada" cuenta con una piscina compartida con vista al mar y área de barbacoa en el sexto piso, así como lavandería en la suite con entrada segura y vista inmaculada al mar desde nuestro amplio balcón. 1,100 pies cuadrados - Totalmente amueblado incluyendo: Cama tamaño king en el dormitorio principal Cama tamaño queen en 2do dormitorio 2 baños completos Estufa de 4 fuegos y horno Refrigerador grande Lavavajillas Microonda Licuadora, tostadora y cafetera TV de 55 pulgadas y acceso a Internet de alta velocidad Balcón privado con vista al mar y barbacoa Lugar de estacionamiento subterráneo sillas de playa y sombrilla Isla bar con taburetes Limpieza Semanal Entrada de seguridad Luminoso y aireado durante el día y cálido y acogedor por la noche. Disponible en un contrato de arrendamiento mensual por $ 3,500 US por mes (se requiere un depósito de seguridad de $1,000 USD). EasyBroker ID: EB-MR8196

2 **2** **105.00** **1**

DATOS DEL VENDEDOR

re: Grupoinmobiliariojc@gmail.com

Télefono:4777545271

ctrónico: Grupoinmobiliariojc@gmail.com

¡ENCONTRAMOS EL LUGAR PERFECTO PARA TI!

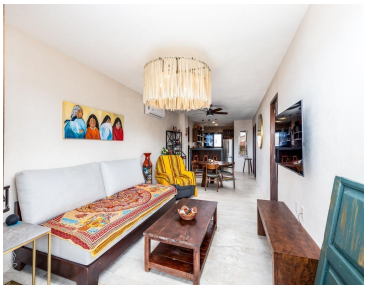

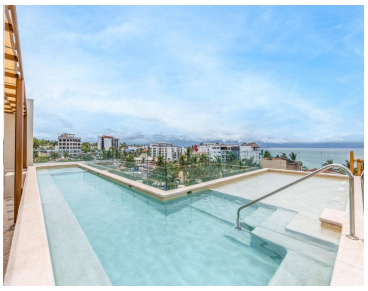

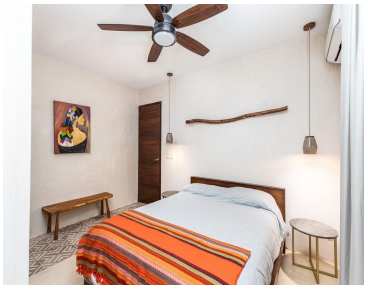

www.pinnmx.com