PINNMX

¡ENCONTRAMOS EL LUGAR PERFECTO PARA TI!

Código:
22940

$ 3,300,000.00 MXN

¡ENCONTRAMOS EL LUGAR PERFECTO PARA TI!

Casa en Preventa / Reserva de la Casa Arbole

Calle: Reserva de la casa **Col:** Hacienda Juriquilla Santa Fe, Querétaro, Querétaro

COMENTARIOS DEL VENDEDOR

Nueva casa en preventa, elige y personaliza tus tonos en acabados, en carpinterías y en cocina alacenas y barra de granito. Ven y conoce esta nueva opción en el mercado, amplia casa con roof garden y excelente distribución e iluminación, acabados de lujo. En planta baja contamos con Sala, Comedor, cocina equipada con alacena barra de granito, amplio estudio y medio baño para área social, jardín y área de lavado. Cuenta con dos lugares de estacionamiento. En planta alta tenemos habitación principal con amplio vestidor y baño completo equipado, dos recamaras secundarias una con vestidor y otra con closet y comparten un baño completo. En área de roof garden contamos con hermosa vista al área de reserva ecológica, vive rodeado de naturaleza. Tu nueva casa en Fraccionamiento residencial privado con amenidades para toda la familia tres casas club con ALBERCA, salón para eventos, terraza, áreas de juegos infantiles, tirolesa, tombling, minizoo, paseos en caballo y cuatrimotos, cancha de futbol profesional y básquet, áreas verdes para picnic. Ven y disfruta de todo lo que te ofrece un residencial con seguridad 24/7 y acceso controlado, con la mayor plusvalía. EasyBroker ID: EB-KZ0771

3 **2** **182.00** **2**

DATOS DEL VENDEDOR

Nombre: qinmobili@gmail.com

Télefono:4427846820

Correo Electrónico:qinmobili@gmail.com

¡ENCONTRAMOS EL LUGAR PERFECTO PARA TI!

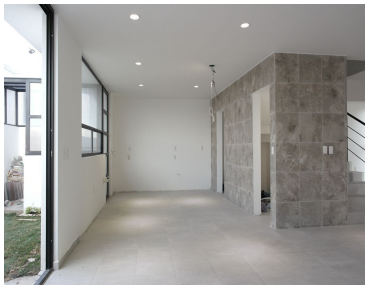
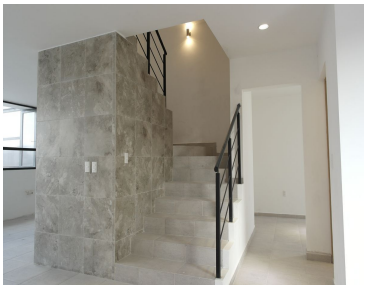
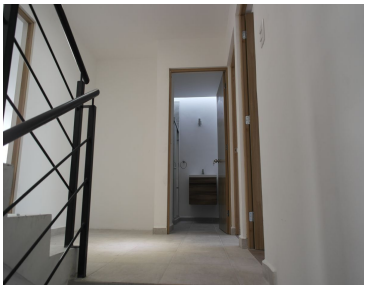
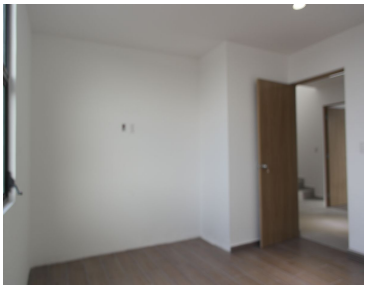

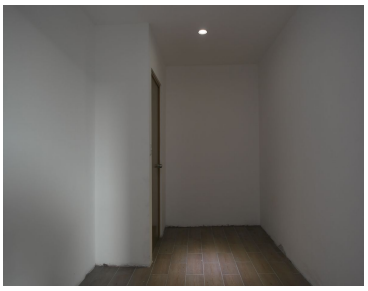

www.pinnmx.com