¡ENCONTRAMOS EL LUGAR PERFECTO PARA TI!

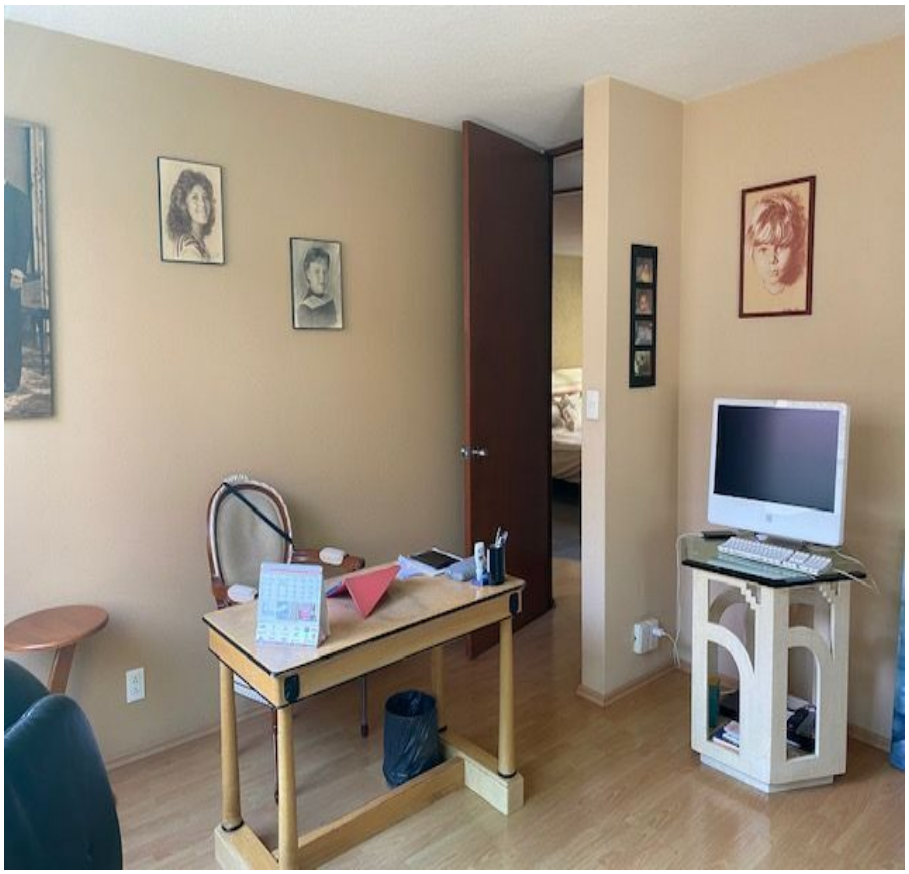

Código: 22919

$ 8,900,000.00 MXN

¡ENCONTRAMOS EL LUGAR PERFECTO PARA TI!

Departamento en Venta, Miguel Hidalgo, Ciudad de México

Calle: Ejercito Nacional **Col:** Polanco IV Sección,
Miguel Hidalgo, Ciudad de México

COMENTARIOS DEL VENDEDOR

Excelente oportunidad, muy amplio con magnifica iluminación y ventilación, 2 recámaras la principal con baño y vestidor, segunda recamara con closet, segundo baño para visitas en pasillo, estudio o cuarto de T.V. que pudiera ser una tercer recamara, cuarto de servicio con baño, área de lavado, cocina integral cerrada, 2 lugares de estacionamiento, roof garden común, salón de usos múltiples, cisterna, ubicado frente a Sams Club Polanco, entre Aristóteles y Galileo. Nota importante: toda la información y medidas provistas son aproximadas y deberán ratificarse con la documentación pertinente y no compromete contractualmente a nuestra empresa. Los gastos expresados refieren a la última información recabada y deberán confirmarse. Fotografías no vinculantes ni contractuales. El precio publicado no incluye el precio total de los impuestos y contribuciones por pagar, así como los gastos de escrituración. Sin embargo esta información le será entregada oportunamente antes de firmar el contrato de compraventa. Así como la posibilidad de pagar con crédito bancario o con recursos propios. EasyBroker ID: EB-MR5308

2 **2** **138.00** **2**

DATOS DEL VENDEDOR

Nombre: madrigal@coldwellbanker.com.mx

Télefono:56518967

Correo Electrónico:madrigal@coldwellbanker.com.mx

¡ENCONTRAMOS EL LUGAR PERFECTO PARA TI!

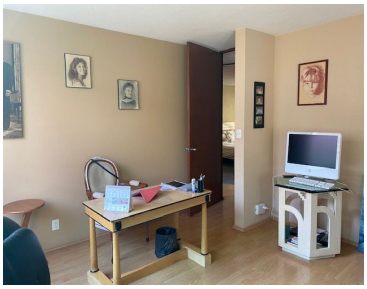
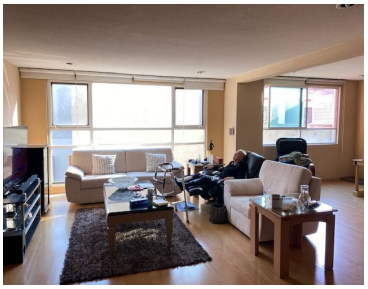
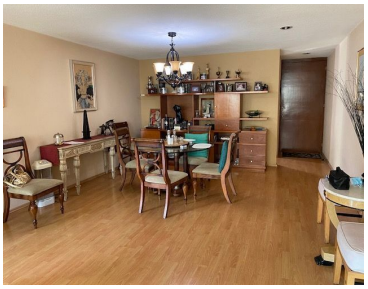

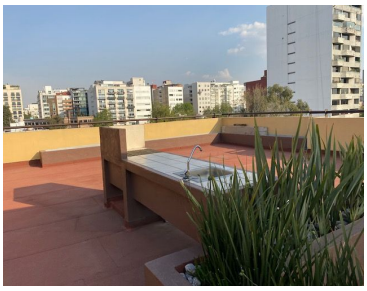

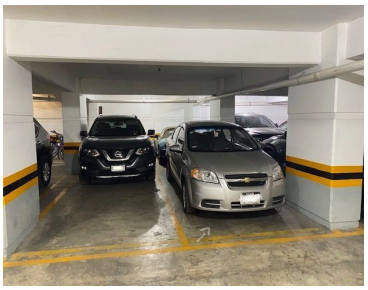

www.pinnmx.com