¡ENCONTRAMOS EL LUGAR PERFECTO PARA TI!

Código: 22891

$ 5,700,000.00 MXN

¡ENCONTRAMOS EL LUGAR PERFECTO PARA TI!

Casa con Alberca Al Sur de Cuernavaca

Calle: Col: Brisas,
Temixco, Morelos

COMENTARIOS DEL VENDEDOR

V.A Latina inmobiliaria te ofrece un amplio catalogo de inmuebles en el estado de Morelos. CARACTERISTICAS: Cuenta co 3 recamaras más la de servicio, 4 baños completos más el de servicio, alberca con calentador solar y estacionamiento para hasta 7 coches. Terreno: 570 m2. Construcción: 314 m2. Amenidades de la Zona: - Casa club con alberca - Palapa para eventos - Cancha de tenis - Gimnasio - Restaurantes - Colegios - Centros comerciales APARTA DESDE HOY CON TAN SOLO DIEZ MIL!!!. El precio del inmueble no incluye el costo de escrituración. Si deseas mas inf. comunícate con nosotros, con gusto te atenderemos!!. EasyBroker ID: EB-MR4342

3 **4** **314.00** **7**

DATOS DEL VENDEDOR

Nombre: va.latina.inmobiliaria@gmail.com

Télefono:7774460593

Correo Electrónico:va.latina.inmobiliaria@gmail.com

¡ENCONTRAMOS EL LUGAR PERFECTO PARA TI!

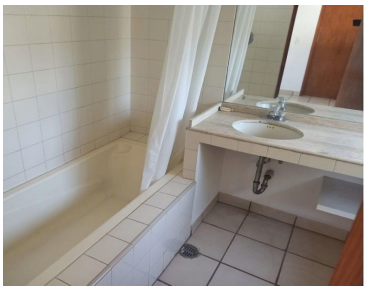

www.pinnmx.com