¡ENCONTRAMOS EL LUGAR PERFECTO PARA TI!

Código:
22693

$ 7,500,000.00 MXN

¡ENCONTRAMOS EL LUGAR PERFECTO PARA TI!

Casa en Progreso, con uso de suelo

Calle: calle 74 **Col:** Progreso de Castro Centro,
Progreso, Yucatán

COMENTARIOS DEL VENDEDOR

Amplia casa a media cuadra del malecón. Extraordinaria casa en Progreso, Yucatán, fresca, excelente ubicación y en muy buenas condiciones. Es una excelente opción para negocio restaurantero. Características: - Terreno de 513 m2 - Construcción 400 m2 - Frente 19 m2 - Fondo 27 m2 - Recibidor - Sala (2) - Comedor (2) - Área de estar (2) - Cocina - 3 Recámaras - 4 Baños - 2 Medio baños - Bodega - Área exterior - Una planta - Papeles en regla. EasyBroker ID: EB-LQ3466

3 **4** **400.00**

DATOS DEL VENDEDOR

Nombre: veraltoinmobiliaria@gmail.com

Télefono: WhatsApp 5611971057

Correo Electrónico:veraltoinmobiliaria@gmail.com
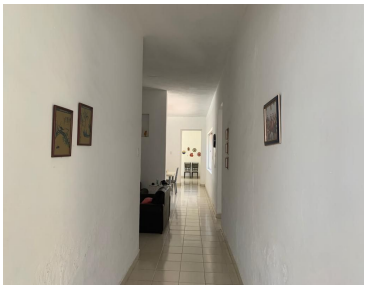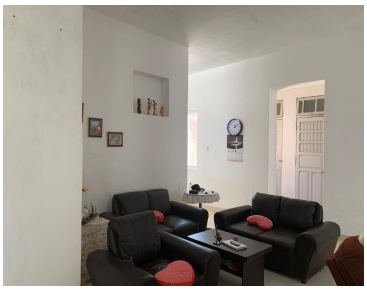
¡ENCONTRAMOS EL LUGAR PERFECTO PARA TI!