¡ENCONTRAMOS EL LUGAR PERFECTO PARA TI!

Código:
22679

$ 8,990,000.00 MXN

¡ENCONTRAMOS EL LUGAR PERFECTO PARA TI!

Terreno con Proyecto Autorizado en Condado de Sayavedra

Calle: Castillo de Lindsay **Col:** Condado de Sayavedra,
Atizapán de Zaragoza, México

COMENTARIOS DEL VENDEDOR

GRAN OPORTUNIDAD DE INVERSIÓN Excelente Terreno para desarrollar un condominio horizontal de 3 residencias con valores aproximados a los $12,250,000 cada una, en la exclusiva colonia Condado de Sayavedra. El PROYECTO esta AUTORIZADO: * Uso de suelo plurifamiliar * 3 Residencias con 500 M2., de terreno y 378 M2., de construcción. * Factibilidad de agua. * Factibilidad de CFE. * Planos Completos (Proyecto ejecutivo e ingenierías) * Autorizacion en GACETA DEL ESTADO DE MÉXICO. Condición construcción: Media. EasyBroker ID: EB-LM3399

0 0 0.00

DATOS DEL VENDEDOR

Nombre: veraltoinmobiliaria@gmail.com

Télefono: WhatsApp 5611971057

Correo Electrónico:veraltoinmobiliaria@gmail.com

¡ENCONTRAMOS EL LUGAR PERFECTO PARA TI!

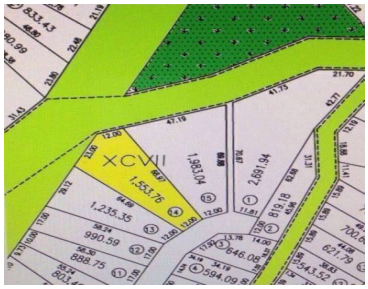

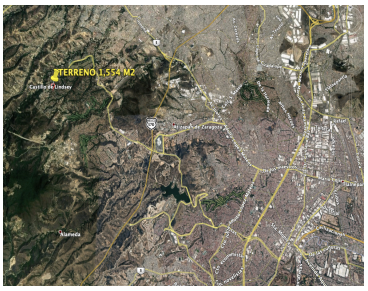

www.pinnmx.com