PINNMX

¡ENCONTRAMOS EL LUGAR PERFECTO PARA TI!

Código:
22670

$ 10,890,000.00 MXN

¡ENCONTRAMOS EL LUGAR PERFECTO PARA TI!

Casa en Condado de Sayavedra en venta 3a. Secc MODERNA IMPECABLE con Bosque

Calle: Tercera Privada de Lincoln **Col:** Condado de Sayavedra,
Atizapán de Zaragoza, México

COMENTARIOS DEL VENDEDOR

Residencial con arquitectura minimalista de líneas limpias que fueron plasmadas por expertos arquitectos mostrando habilidad y buen gusto. MODERNISMO SINGULAR Residencia grande llena de luz y amplitud. Desarrollada en forma descendente. ARQUITECTURA Construcción Minimalista de líneas limpias que fueron plasmadas por expertos arquitectos mostrando habilidad y buen gusto. EXTERIOR Goza de jardín plano 200 m2 aprox., con encinos maduros que generan luces y sombras plasmando matices en el césped donde es único el susurro del viento y para disfrutar de una rica carne asada. ZONA SOCIAL Hall de acceso a vestíbulo a una gran sala con grandes ventanas generan luz abundante y permiten contemplar espectacular vista al bosque cautivando a invitados y familiares, con baño de visitas. Amplio comedor para disfrutar con sus familiares y disfrutar de diversas vistas de la naturaleza del lugar. DELEITE Cocina de capricho que el que entra no quiere salir de ella por su distribución espacio, concepto, diseño y belleza. ENTRETENIMIENTO En el nivel bajo se encuentra un salón de usos múltiples para eventos contando con bar, sala de cine espectacular para compartir con familiares y amigos y medio baño. ZONA INTIMA 3 recámaras, la principal con baño completo y vestidor y vista a una gran terraza para contemplar la naturaleza y escuchar el susurro del río que invita a la buena lectura y a meditar. EasyBroker ID: EB-LM3415

3 **3** **447.00** **4**

DATOS DEL VENDEDOR

Nombre: veraltoinmobiliaria@gmail.c

Télefono: WhatsApp 5611971057

¡ENCONTRAMOS EL LUGAR PERFECTO PARA TI!

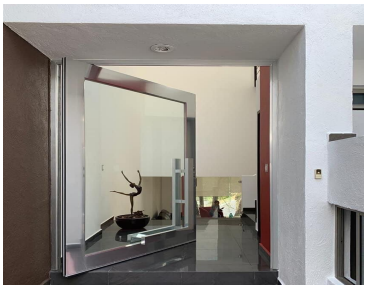
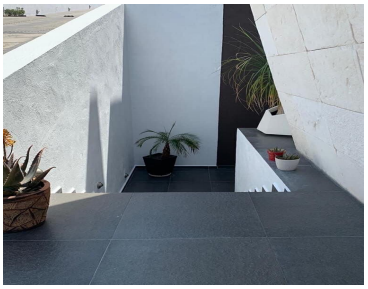

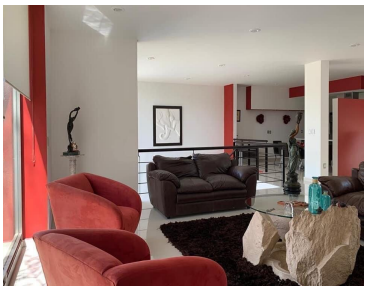
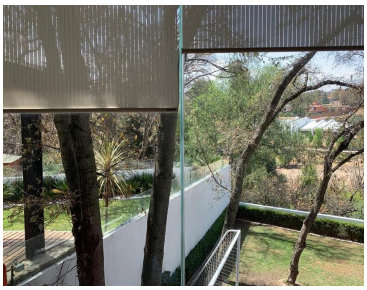

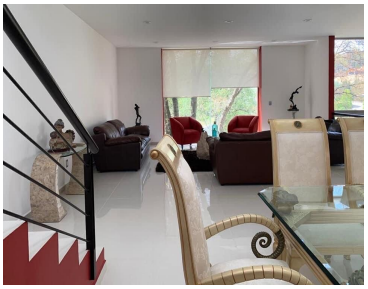

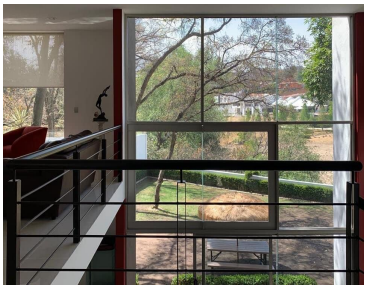

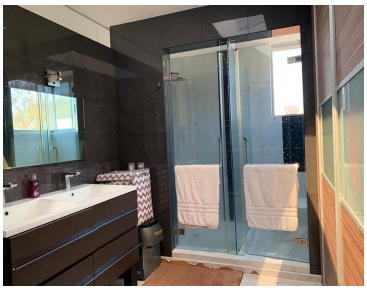
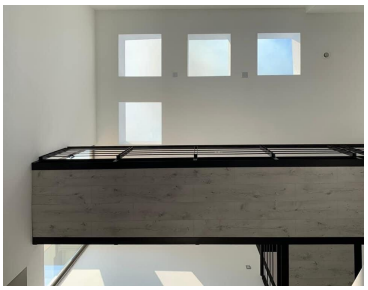
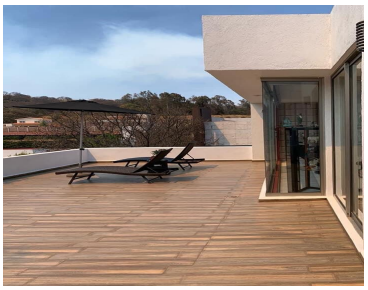

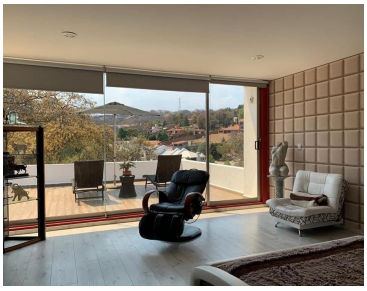

www.pinnmx.com