¡ENCONTRAMOS EL LUGAR PERFECTO PARA TI!

Código:
22653

$ 14,990,000.00 MXN

¡ENCONTRAMOS EL LUGAR PERFECTO PARA TI!

PREVENTA DE CASA EN BOSQUE REAL EXCLUSIVA PRIVADA

Calle: Privada Del Suspiro **Col:** Bosque Real,
Huixquilucan, México

COMENTARIOS DEL VENDEDOR

Esta hermosa residencia estilo contemporáneo consta de 3 NIVELES: NIVEL 1 * Estacionamientos para cuatro vehículos. * Sala de TV con medio baño y guardarropa * Comedor en un espacio de doble altura * Sala * Cocina con isla y generosa alacena * Área de lavado * Cuarto de servicio con baño completo * Jardin frontal * Patio exterior con área para asador NIVEL 2 * Estancia * Dormitorio principal con estancia, doble lavabo, baño y vestidor * Dos dormitorios con baño y vestidor cada uno NIVEL 3 * Amplia terraza * Estancia * Área de bar * Hermosas vistas La residencia esta planeada con los mas altos estándares de calidad y confort. Sus acabados de lujo son elegantes y duraderos, amplios espacios de convivencia, cómodos espacios privados, con el lugar ideal para contemplar, relajarte o hacer reuniones al aire libre. Esta bella residencia se encuentra en El Suspiro, una exclusiva privada residencial en una de las zonas más privilegiadas de la Ciudad de México, con todos los servicios públicos además de comercios, colegios y servicios médicos de primera. Tiene conexión directa con la carretera Chamapa-La Venta y gracias a su cercanía con la CDMX tendrás acceso a todas las ofertas de museos, teatros, conciertos y eventos deportivos que esta te ofrece FECHA DE ENTREGA 8 MESES Condición construcción: Nueva. EasyBroker ID: EB-LM3441

3 **4** **328.00** **4**

DATOS DEL VENDEDOR

Nombre: veraltoinmobiliaria@gmail.c

Télefono: WhatsApp 5611971057

¡ENCONTRAMOS EL LUGAR PERFECTO PARA TI!

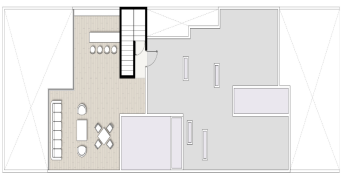

www.pinnmx.com