PINNMX

¡ENCONTRAMOS EL LUGAR PERFECTO PARA TI!

**Código: 22644**

**$ 4,800,000.00 MXN**

¡ENCONTRAMOS EL LUGAR PERFECTO PARA TI!

## Departamento en venta Residencial Natura Satélite

**Calle:** Calle Niebla **Col:** Ampliación Vista Hermosa,
Tlalnepantla de Baz, México

## COMENTARIOS DEL VENDEDOR

El departamento consta de: * 97 M2 Interiores * Estancia - Comedor * Cocina Equipada * Recámara Principal con vestidor y baño completo * Recámaras Secundaria con closets y baño completo * Cuarto de Lavado * 2 Estacionamientos * 4 M2 Balcón El desarrollo cuenta con: * Alberca climatizada * Chapoteadero * Área de camastros y mesas * Gimnasio * Spa con sauna * Salón de usos múltiples * Ludoteca * Sala de cine * Área de juegos * Business center * Roof garden con vistas panorámicas de toda la ciudad * Área de macotas * 6,000 M2 de Jardines interiores * Dos accesos controlados con vigilancia las 24 hrs y cámaras con circuito cerrado Estacionamientos techados, plantas de luz, con fácil acceso a conexiones viales. *Gran oportunidad de inversión **Contamos con mas inmuebles dentro del desarrollo Condición construcción: Nueva. EasyBroker ID: EB-LM3451

**2** **2** **101.00** **2**

## DATOS DEL VENDEDOR

**re:** veraltoinmobiliaria@gmail.com

**lefono:**WhatsApp 5611971057

**ctrónico:**veraltoinmobiliaria@gmail.com

¡ENCONTRAMOS EL LUGAR PERFECTO PARA TI!

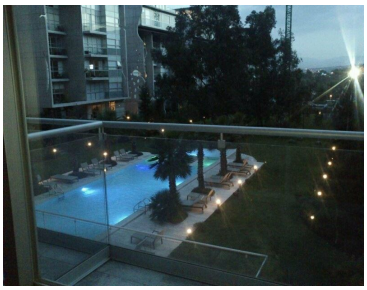

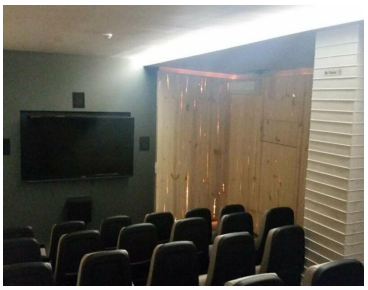
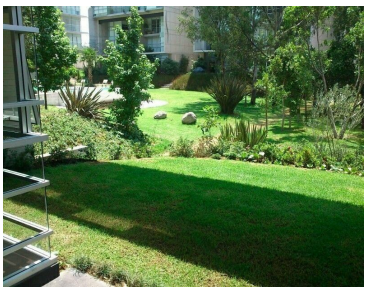
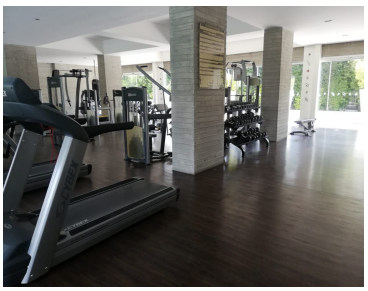

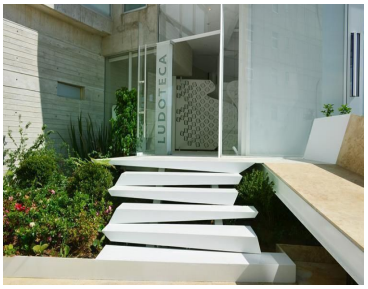


www.pinnmx.com