¡ENCONTRAMOS EL LUGAR PERFECTO PARA TI!

Código:
22627

$ 8,630,000.00 MXN

¡ENCONTRAMOS EL LUGAR PERFECTO PARA TI!

Departamento en venta con Terraza en Alta Vitta Tres Recámaras y Cuarto de TV

Calle: Anillo Interior Lomas Verdes **Col:** Lomas Verdes 6a Sección,
Naucalpan de Juárez, México

COMENTARIOS DEL VENDEDOR

El departamento consta de: 181 M2., Interiores 90 M2., de Terraza * Estancia - Comedor * Cocina Equipada * Baño de Visitas * 1 Master Room con Vestidor y Baño Completo para 2 personas * 2 Recámaras Secundarias con Closet y Baños Completos e independientes * Cuarto de TV * Área de Lavado y Servicios * 2 Bodegas * 4 Estacionamientos * 2 Elevadores El desarrollo consta de 72,000 M2., con vigilancia y control de acceso las 24 hrs., cancha de tennis, paddle, futbol de salón, basketball, área de juegos infantiles, pista de patinaje, más de 45,000 M2., de jardínes y una casa club. La casa club se conforma por 4 niveles: * Nivel acceso: con 2 terrazas amplias con asadores y mesas de trabajo. * Nivel - 1: Lobby con estancia y baños para visitas e invitados, gimnasio con aparatos, peso libre, cardio y espacio para actividades; baños con regaderas y vapor. * Nivel - 2: Lobby con estancia para visitas e invitados; salón de eventos múltiples con cocina equipada para eventos, bodega, y terraza; alberca techada con terraza exterior. * Nivel - 3: Lobby; dos salones de billar con pantallas; ludoteca; jardín para eventos múltiples. *SE ACEPTAN CRÉDITOS HIPOTECARIOS *GRAN OPORTUNIDAD / ÚNICO EN EL DESARROLLO Condición: IMPECABLE. EasyBroker ID: EB-LM3426

3 **3** **271.00** **4**

DATOS DEL VENDEDOR

Nombre: veraltoinmobiliaria@gmail.com

Télefono: WhatsApp 5611971057

Correo Electrónico:veraltoinmobiliaria@gmail.com

¡ENCONTRAMOS EL LUGAR PERFECTO PARA TI!

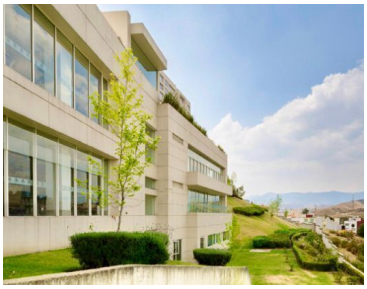

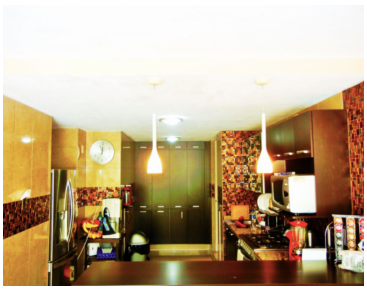

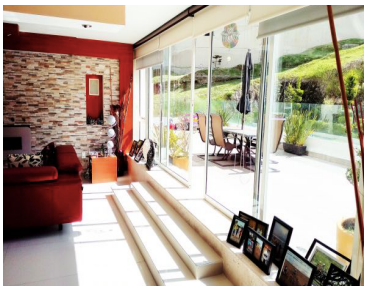

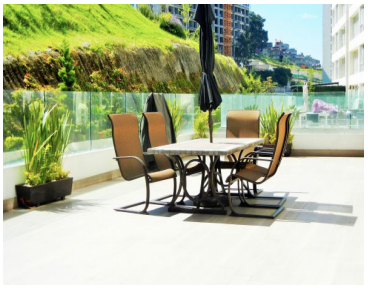

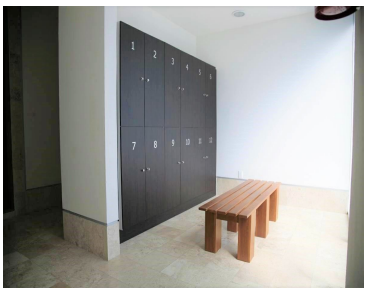

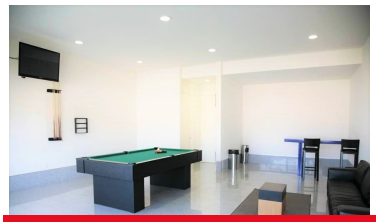

www.pinnmx.com