¡ENCONTRAMOS EL LUGAR PERFECTO PARA TI!

Código:
22519

$ 14,500.00 MXN

¡ENCONTRAMOS EL LUGAR PERFECTO PARA TI!

CASA RENTA EN AREZZO RESIDENCIAL

Calle: Rafael Sanzio, Arezzo Residencial, Privada Ravello **Col:** Cumbres Andara, García, Nuevo León

COMENTARIOS DEL VENDEDOR

Casa Renta en Fraccionamiento Privado con alberca, seguridad 24/7, cámaras de circuito cerrado, cerco electrificado en barda perimetral. Caracteristicas: 105 metros de Terreno 154 metros de Construcción Recámara principal con walking closet Recámaras secundarias con closet Sala de TV 2 y 1/2 Baños Cocina con Campana y Parrilla de Gas Sala Comedor Lavandería Cochera Doble Techada Pasillo de Servicio Patio Trasero Cuenta con asadores, alberca, cancha de futbol sintético, casa club, área de juegos. ** El precio publicado ya incluye mantenimiento. Cocina integral Pariilla de Gas Natural Protecciones de herrería nuevas Boiler de Gas Natural 80 Litros nuevo Walk in Closet de Madera en Recámara Principal Closet de Madera en recámaras Secundarias MiniSlipt en recamara princial 2 MiniSplipts en recámaras secundarias MiniSplit en la Sala/Comedor. EasyBroker ID: EB-MR1365

3 **2** **154.00** **2**

DATOS DEL VENDEDOR

Nombre: info@kapparealty.com.mx

Télefono:+528180298904

Correo Electrónico:info@kapparealty.com.mx

¡ENCONTRAMOS EL LUGAR PERFECTO PARA TI!

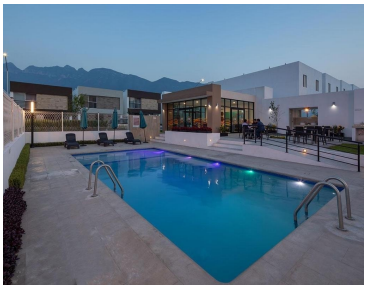

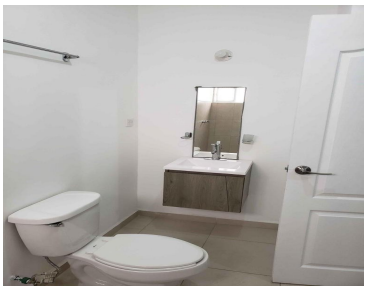

www.pinnmx.com