¡ENCONTRAMOS EL LUGAR PERFECTO PARA TI!

Código:
22346

$ 4,210,000.00 MXN

¡ENCONTRAMOS EL LUGAR PERFECTO PARA TI!

CASA EN VENTA EN CUAJIMALPA

Calle: 8 CERRADA DE AV. MÉXICO **Col:** Cuajimalpa, Cuajimalpa de Morelos, Ciudad de México

COMENTARIOS DEL VENDEDOR

Excelente oportunidad de compra de casa con uso de suelo H5. Rodeada de departamentos residenciales como Park Deluxe. Adicional cuenta con dos departamentos incluidos en el mismo terreno. Con fácil acceso a corporativos, centros comerciales y zona de restaurantes. La casa está distribuida en planta baja y un piso. Cuenta con 3 recámaras en primer piso y una en PB. Dos baños, sala y comedor. Los departamentos miden aprox. 60m2 . Uno tiene una recámara , un baño, cocina, sala y comedor. El segundo departamento tiene 2 recámaras , baño, cocina, sala y comedor. La propiedad cuenta con un lugar de estacionamiento. Toda la documentación esta en regla. EasyBroker ID: EB-IL9610

7 **4** **280.00** **1**

DATOS DEL VENDEDOR

Nombre: sk.kontacto@gmail.com

Télefono:5538691010

Correo Electrónico:sk.kontacto@gmail.com

¡ENCONTRAMOS EL LUGAR PERFECTO PARA TI!

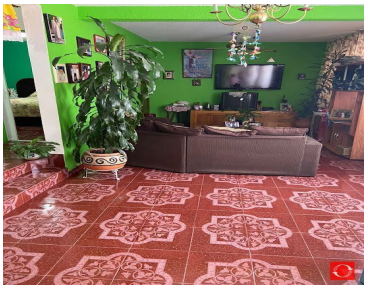

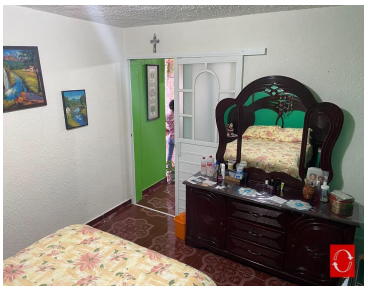

www.pinnmx.com