¡ENCONTRAMOS EL LUGAR PERFECTO PARA TI!

Código:
22331

$ 17,850,000.00 MXN

¡ENCONTRAMOS EL LUGAR PERFECTO PARA TI!

EDIFICIO EN VENTA EN VISTA ALEGRE

Calle: Ramón Aldana **Col:** Vista Alegre, Cuauhtémoc, Ciudad de México

COMENTARIOS DEL VENDEDOR

En el cuadrante entre San Antonio Abad - José T. Cuellar - José María Roa Barcena y J. de Dios Arias, se encuentra ésta propiedad con superficie de 373m2 con USO DE SUELO HABITACIONAL de 4 NIVELES y 20% de área libre y una superficie máxima de construcciones de 1196m2. EasyBroker ID: EB-DM1875

0 **0** **985.00**

DATOS DEL VENDEDOR

mbre: sk.kontacto@gmail.com

Télefono:5538691010

Electrónico:sk.kontacto@gmail.com
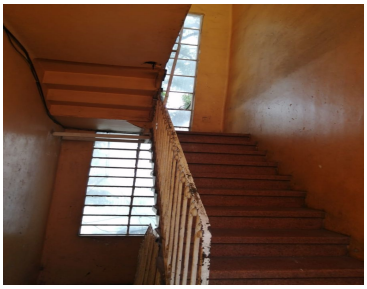
¡ENCONTRAMOS EL LUGAR PERFECTO PARA TI!