¡ENCONTRAMOS EL LUGAR PERFECTO PARA TI!

Código:
22264

$ 4,800,000.00 MXN

¡ENCONTRAMOS EL LUGAR PERFECTO PARA TI!

Local en venta en centro comercial La Gran Plaza

Calle: Col: Gonzalo Guerrero,
Mérida, Yucatán

COMENTARIOS DEL VENDEDOR

Local en venta ubicado en el centro comercial La Gran Plaza. La Gran Plaza es un centro comercial con tiendas departamentales y de especialidades, patio de comidas, bancos, cafeterías, cine, parque de trampolines y supermercado. Se ubican aquí, tiendas ancla como: Starbucks, Soriana, Sears, Sanborns, Coppel, C&A y muchas más. La plaza recibe una gran afluencia de personas diariamente, por lo que es un punto estratégico para hacer crecer tu negocio. MEDIDAS -Local de 80 m2 *Local ubicado en la planta baja de la plaza. Contáctanos para más información. EasyBroker ID: EB-JF0371

0 **0** **80.00**

DATOS DEL VENDEDOR

Nombre: info@ecyucatan.com

Télefono:9993433737

Correo Electrónico:info@ecyucatan.com

¡ENCONTRAMOS EL LUGAR PERFECTO PARA TI!

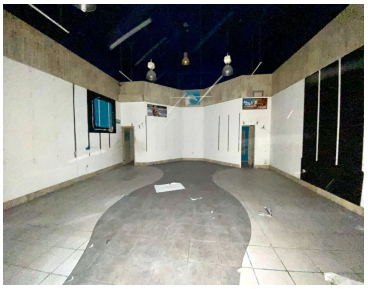

www.pinnmx.com