PINNMX

¡ENCONTRAMOS EL LUGAR PERFECTO PARA TI!

Código: 22217

$ 21,400.00 MXN

¡ENCONTRAMOS EL LUGAR PERFECTO PARA TI!

Local en renta Vista Hermosa al Poniente de Monterrey

Calle: Vista Hermosa **Col:** Vista Hermosa,
Monterrey, Nuevo León

COMENTARIOS DEL VENDEDOR

Local Comercial en renta en Colonia Vista Hermosa -En planta baja -50 M2 de interior -Patio interior de 12mts2, techado al 60 % con barra, tarja y Zinc -Terraza frontal con mesas y sillas de área común con los demás locales Actualmente esta totalmente equipado para ESTETICA… como se ve en las fotos, listo para iniciar a operar. Amplio Estacionamiento al frente de la plaza y también en sótano. Incluye vigilancia nocturna de la plaza. "Esta es una de las varias opciones que tenemos para ti. Somos una agencia de bienes raíces especializada en la venta y renta de vivienda residencial, te brindamos un servicio personalizado y de alta calidad. Si necesitas ayuda para comprar o rentar, contáctanos y uno de nuestros asesores te atenderá.". EasyBroker ID: EB-MQ7125

0 0 0.00

DATOS DEL VENDEDOR

Nombre: info@househunter.mx

Télefono:81 82982525

Correo Electrónico:info@househunter.mx

¡ENCONTRAMOS EL LUGAR PERFECTO PARA TI!

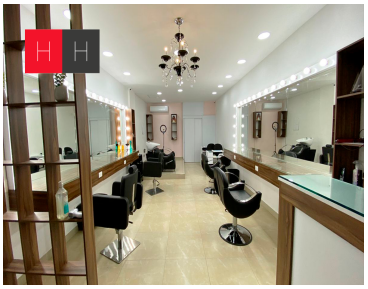
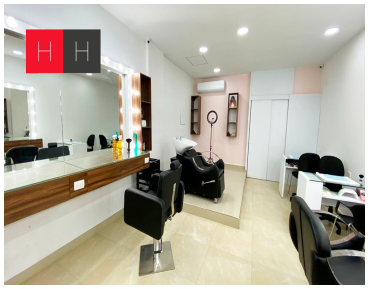

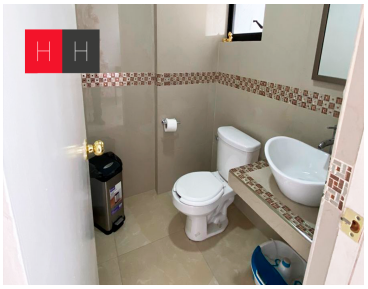

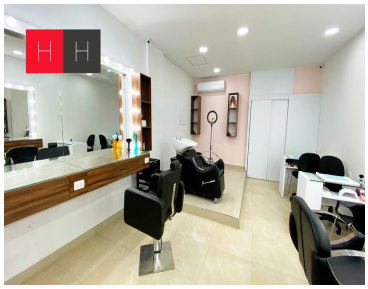
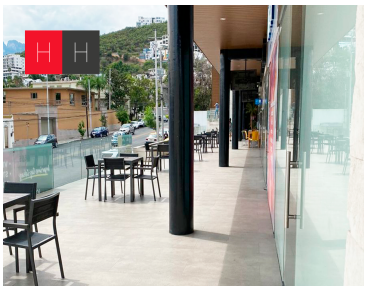
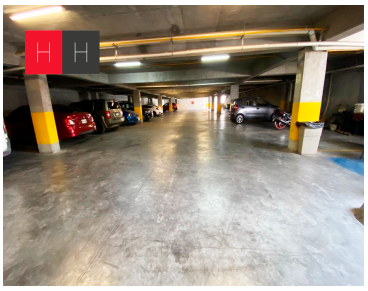

www.pinnmx.com