¡ENCONTRAMOS EL LUGAR PERFECTO PARA TI!

Código:
22140

$ 58,000.00 MXN

¡ENCONTRAMOS EL LUGAR PERFECTO PARA TI!

Renta Casa en Del Carmen Coyoacán

Calle: Vicente Guerrero **Col:** Del Carmen, Coyoacán, Ciudad de México

COMENTARIOS DEL VENDEDOR

Se renta excelente Casa en el centro de Coyoacán, super ubicada, las mejores vías de acceso, casa clásica que ha sido renovada conservando los espacios amplios y funcionales, Sala comedor muy iluminadas, patio privado con excelente luz natural para tardes tranquilas en familia, oficina o sala con chimenea, garage para uno o dos autos, medio baño, amplia cocina integral con enorme despensa y patio trasero con acceso independiente a la parte superior, hall distribuidor en planta baja con luz natural por los vitrales en el techo que dan iluminación natural a la escalera y a la planta superior, en este nivel 4 amplias habitaciones, bien iluminadas, con opción a 5a. recámara, o estudio y oficina, una de las recámaras principales cuenta con baño y balcón privado, la otra recámara principal cuenta también con baño privado y espacio para vestidor, hay un tercer baño que comparten las otras dos recámaras, cuarto de servicio y/o bodega con baño completo, y en la azotea cuenta con área de lavado,... en el patio de servicio cuenta con tinaco cisterna de 5 mil litros, pequeño jardín frontal en la casa para una hermosa vista de la sala. Ideal para familias que gusten de vivir en el bello Coyoacán, Pueblo Mágico en la CDMX.
EasyBroker ID: EB-HY7778

4 **4** **400.00** **2**

DATOS DEL VENDEDOR

Nombre: marybelcabrera@hotmail.com

Télefono:5635416683

Correo Electrónico:marybelcabrera@hotmail.com

¡ENCONTRAMOS EL LUGAR PERFECTO PARA TI!

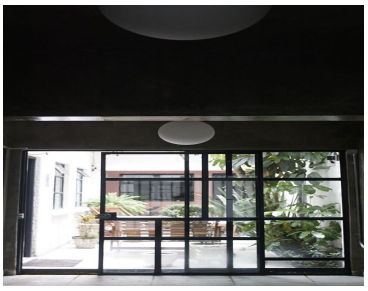

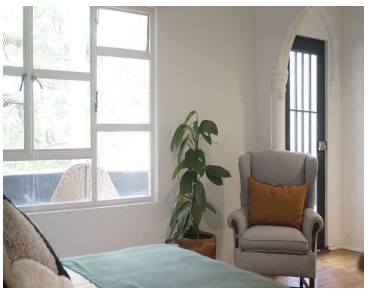

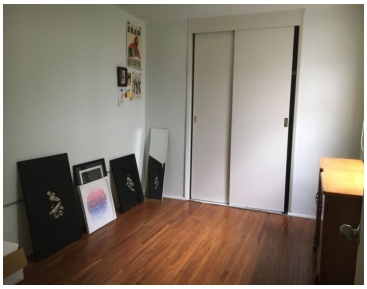

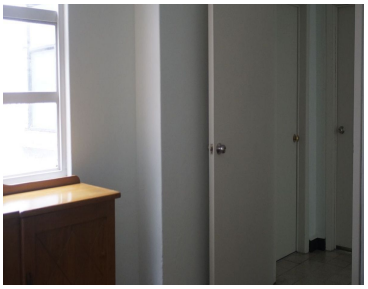

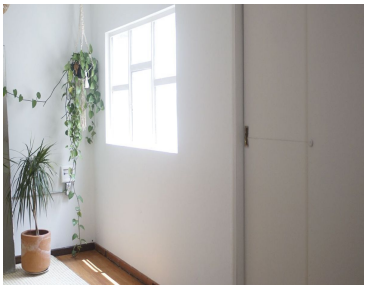

www.pinnmx.com