PINNMX

¡ENCONTRAMOS EL LUGAR PERFECTO PARA TI!

Código:
22018

$ 80,000.00 MXN

¡ENCONTRAMOS EL LUGAR PERFECTO PARA TI!

Casa en Renta Club de Golf Santa Anita, Palomar, bugambilias zona sur guadalajar

Calle: paseo de los Naranjos **Col:** Club de Golf Santa Anita,
Tlajomulco de Zúñiga, Jalisco

COMENTARIOS DEL VENDEDOR

Hermosa residencia en RENTA o Venta de 3 recamaras muy amplias con vestidor las 3, casa adjunta para visitas, A todo lujo 10 cajones de estacionamiento, Alberca, etc, etc. EasyBroker ID: EB-LF8151

3 **7** **1133.00** **10**

DATOS DEL VENDEDOR

mbre: ventasinmo66@gmail.com

Télefono:55 56155300

lectrónico:ventasinmo66@gmail.com

¡ENCONTRAMOS EL LUGAR PERFECTO PARA TI!

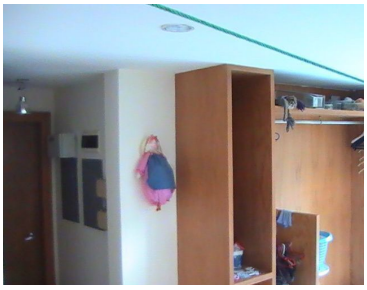

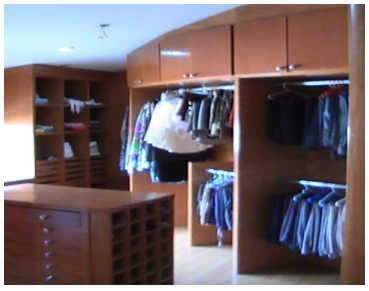

www.pinnmx.com