¡ENCONTRAMOS EL LUGAR PERFECTO PARA TI!

Código: 21987	$ 146,500,000.00 MXN

¡ENCONTRAMOS EL LUGAR PERFECTO PARA TI!

Terreno Macrolote Colindante con el Poder Judicial de Cancun

Calle: Col: Cancún Centro,
Benito Juárez, Quintana Roo

COMENTARIOS DEL VENDEDOR

Predio de más de 25,000 m2 colindante con el palacio del Juzgado Federal de Cancun. Precio: $146,397,489 MXN Descripción: Predio con uso de suelo Mixto de Corredor Primario COS: 50-70% (según proyecto) CUS: 15-20 niveles (según proyecto) Superficie Total: 25,683.77 m2 Colindancias: Av. Andrés Quintana Roo, Ac. Chilam Balam, Av. Lol-Tun, Recinto del Poder Judicial de la Federación. Medidas: 110m, 252.07m, 101.46m, 236.06m Ubicación: Av. Andrés Quintana Roo, Cancun, Quintana Roo Consideraciones: - Único dueño - Costo por m2: $5,700 MXN - Posibilidad de vender en partes (min. 10,000 m2) - Posibilidad de pago en plazos - Lote sobre avenida principal y cabecero. EasyBroker ID: EB-ML8563

0 0 0.00

DATOS DEL VENDEDOR

Nombre: info@karmarealestate.info

Télefono:+529841681052

Correo Electrónico:info@karmarealestate.info

¡ENCONTRAMOS EL LUGAR PERFECTO PARA TI!

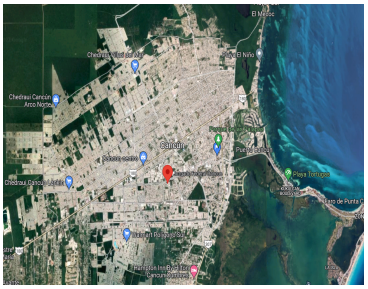

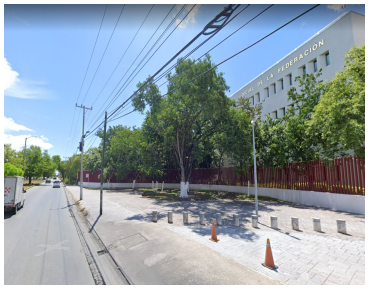

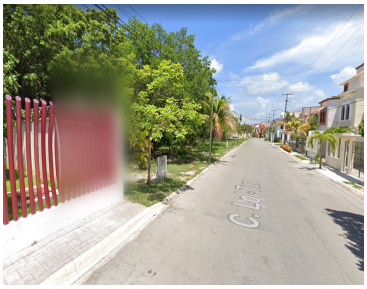

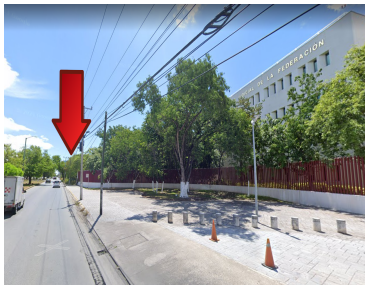

www.pinnmx.com