PINNMX

¡ENCONTRAMOS EL LUGAR PERFECTO PARA TI!

Código: 21840

$ 3,100,000.00 MXN

¡ENCONTRAMOS EL LUGAR PERFECTO PARA TI!

A06 CASA EN VENTA $3,100,000 FRACCIONAMIENTO RINCONADA SANTA FE PUEBLA

Calle: Col: San Bernardino Tlaxcalancingo,
San Andrés Cholula, Puebla

COMENTARIOS DEL VENDEDOR

BONITA CASA EN VENTA EN FRACCIONAMIENTO EN RINCONADA SANTA FE TLAXCANCINGO PUEBLA , A 3 MINUTOS DE LOMAS DE ANGELÓPOLIS Y 5 MINUTOS DE PLAZA COMERCIAL ANGELÓPOLIS Precio $3,100,000.00 Precio de mantenimiento $700 Conta de:120 m2 de terreno y 180 m2 de construcción Descripción: Sala- comedor, cocina equipada, medio baño de visitas, área de lavado, patio trasero, estacionamiento techado para dos autos en planta baja. Planta alta tres recamaras cada una con baño completo y área de tv. 10 años de antigüedad. AMENIDADES Áreas verdes Juegos infantiles Vigilancia 24/7 Excelente ubicación ¡PIDE INFORMES HOY MISMO Y AGENDA TU CITA NUESTRO EQUIPO DE PROFESIONALES TE ATENDERÁ! SETTLE IN CREATING HOMES CONTACTANOS LIC. MARTHA CRUZ ADABACHE www.settleinpuebla.com. EasyBroker ID: EB-MI8404

3 **3** **180.00** **2**

DATOS DEL VENDEDOR

Nombre: arocha@settleinpuebla.com

Télefono:2231214838

Correo Electrónico:arocha@settleinpuebla.com

¡ENCONTRAMOS EL LUGAR PERFECTO PARA TI!

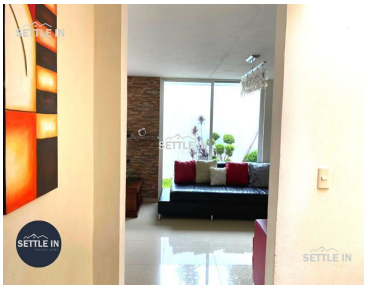

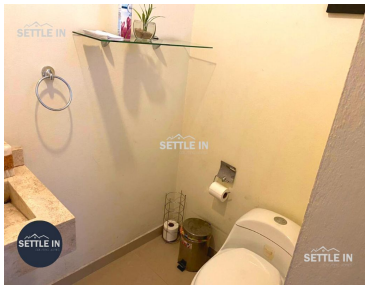

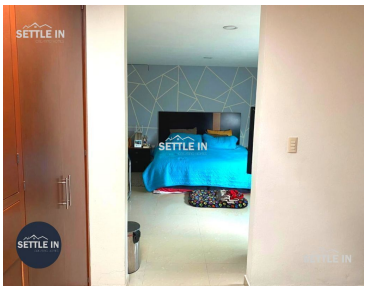
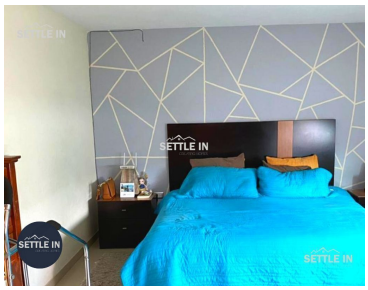

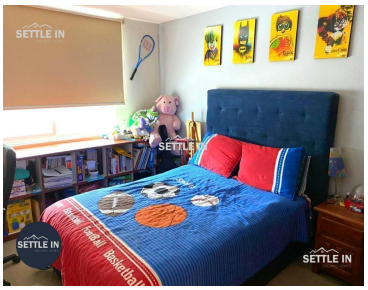
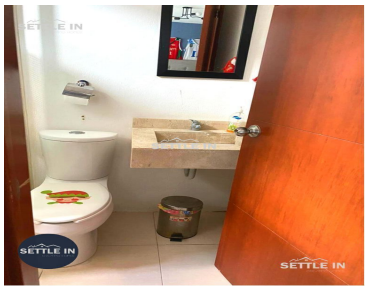

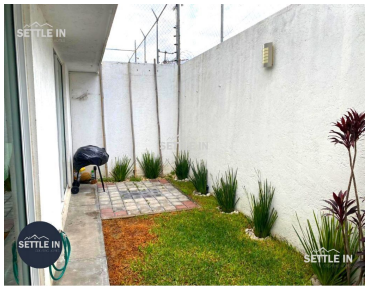

www.pinnmx.com