¡ENCONTRAMOS EL LUGAR PERFECTO PARA TI!

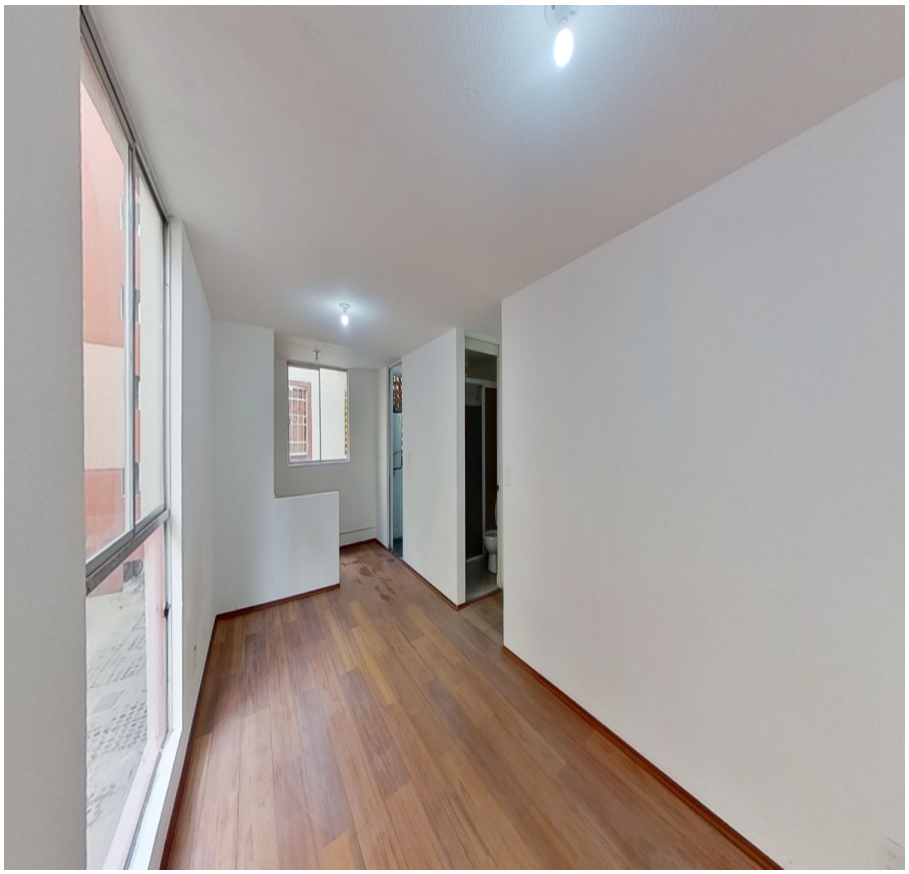

Código:
21797

$ 1,380,000.00 MXN

¡ENCONTRAMOS EL LUGAR PERFECTO PARA TI!

Departamento exterior en Breceda Mercado 10 de 3hab y 62 m2

Calle: Breceda Mercado 10 **Col:** Santiago Ahuizotla, Azcapotzalco, Ciudad de México

COMENTARIOS DEL VENDEDOR

Departamento en venta de 61.86 m2, con vista exterior, ubicado en 2do piso, Torre 6A-Depto. 002, acceso por escaleras , 0 lugares de estacionamiento. Consta de 3 habitaciones, 2 baños, sala comedor, cocina y área de lavabo. Tiene piso cerámico en baños y piso laminado en zona social, habitaciones y cocina. Cercano a IMSS, Museo de la Refinería, Campo Deportivo, Azcatl Paqui, Parque Bicentenario, Bodega Aurrera, Oxxo , y accesible a transporte público de Camión, Taxis; Vía de acceso por Breceda Mercado. EasyBroker ID: EB-MH6121

3 **2** **67.00**

DATOS DEL VENDEDOR

Nombre: grupo.cruzherna@gmail.com

Télefono:+525611097044

Correo Electrónico:grupo.cruzherna@gmail.com

¡ENCONTRAMOS EL LUGAR PERFECTO PARA TI!

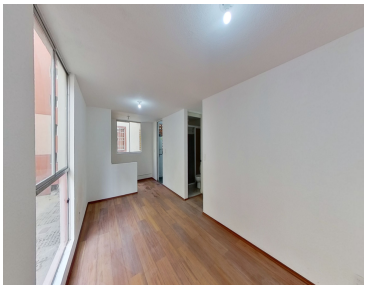

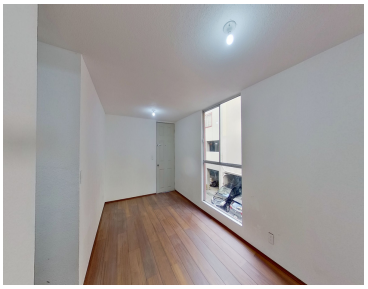

www.pinnmx.com