¡ENCONTRAMOS EL LUGAR PERFECTO PARA TI!

Código:
21744

$ 1,180,000.00 MXN

¡ENCONTRAMOS EL LUGAR PERFECTO PARA TI!

UNIDAD HAB. XOCHINAHUAC

Calle: Coatulco **Col:** San Martín Xochinahuac, Azcapotzalco, Ciudad de México

COMENTARIOS DEL VENDEDOR

Departamento en venta de 58.6 m2, con vista exterior, ubicado en 5to piso, Torre D-Depto. 503, acceso por escaleras. Consta de 2 habitaciones, 1 baño, sala comedor, cocina y área de lavabo. Tiene piso vinílico en zona social, habitaciones, cocina y piso cerámico en baño. El conjunto cuenta con área de juegos infantiles y cisterna. Cercano a Centro Comercial Town Center, Parque Tezozómoc, Deportivo Azcapotzalco, SAMS Club, Bodega Aurrera, Tiendas 3B, y accesible a transporte público de Metro Tezozómoc y Metro el Rosario; Vía de acceso por Coatulco. EasyBroker ID: EB-MF3342

2 **1** **58.60**

DATOS DEL VENDEDOR

Nombre: grupo.cruzherna@gmail.com

Télefono:+525611097044

¡ENCONTRAMOS EL LUGAR PERFECTO PARA TI!

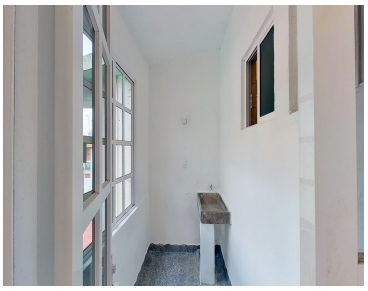

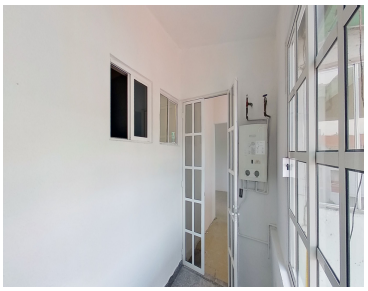

www.pinnmx.com