¡ENCONTRAMOS EL LUGAR PERFECTO PARA TI!

**Código:**
**21350**

**$ 6,100,000.00 MXN**

¡ENCONTRAMOS EL LUGAR PERFECTO PARA TI!

## Casa en venta en Solares

**Calle:** Paseo de la estrella **Col:** Solares,
Zapopan, Jalisco

## COMENTARIOS DEL VENDEDOR

Bonita casa en esquina dentro del Coto Paseo de los Eucaliptos con solo 60 casas. En planta baja tiene cocina con despensa, sala y comedor con vista al jardín, habitación, baño completo, patio de lavado y cochera para 2 autos. En planta alta 3 recámaras amplias cada una con baño, la principal con vestidor. El condominio es vecino inmediato del Colegio Subiré y en el área también se encuentran el Instituto de Ciencias, el Colegio Finlandés y el Tec de Monterrey. EasyBroker ID: EB-MQ1006

**4** **4** **184.00** **2**

## DATOS DEL VENDEDOR

**Nombre:** comercial@hauslander.mx

**Télefono:**3331093075

**Correo Electrónico:**comercial@hauslander.mx

¡ENCONTRAMOS EL LUGAR PERFECTO PARA TI!

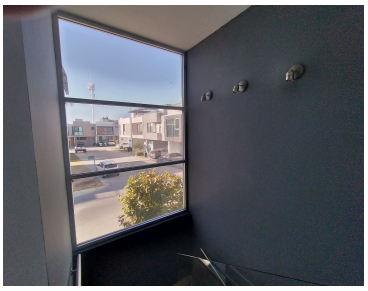

www.pinnmx.com