

¡ENCONTRAMOS EL LUGAR PERFECTO PARA TI!



Código:
21113

\$ 7,585,000.00 MXN

¡ENCONTRAMOS EL LUGAR PERFECTO PARA TI!

Departamento en Venta en Sepia. San Crisanto, Yucatán.

**Calle: 0 Col: San Crisanto,
Sinanché, Yucatán**

COMENTARIOS DEL VENDEDOR

Sepia es un complejo que cuenta con quince unidades distribuidas en once departamentos y cuatro penthouses totalmente frente al mar de San Crisanto es un lugar de paz y magia para vivir las experiencias más inolvidables. La casa se encuentra situado a tan solo 1:15 minutos de centros comerciales, hospitales, universidades, restaurantes y los mejores servicios de Mérida, Yucatán. Fecha de Entrega: Marzo 2025

Modelo Chakpel PRIMER NIVEL: Estacionamiento para 2 Autos Sala Comedor Cocina Habitación Principal con Closet Vestidor 2 Habitaciones con Closet 3 Baños Área de Lavado Techado Terraza EQUIPO: Parrilla Eléctrica Calentador Eléctrico AMENIDADES: Terraza Lobby Infinity Pool Palapas con Asoleaderos REQUISITOS: Apartado: \$50,000 Enganche: 30% Crédito Bancario y Recurso Propio El contrato se deberá firmar a los 7 días naturales posteriores al apartado. Los precios y disponibilidad publicados en este sitio web son de referencia y no constituyen una oferta vinculante y pueden ser modificados por Global Realty, Bienes Raíces en cualquier momento y sin previo aviso. Asimismo, los precios aquí publicados no incluyen cantidades generadas por contratación de créditos hipotecarios ni tampoco gastos, derechos e impuestos notariales, rubros que se determinarán en función de los montos variables de conceptos de crédito, aranceles de Notarios y legislación fiscal aplicable. Imágenes Ilustrativas. EasyBroker ID: EB-MP5806

 3  3   180.00  2 

DATOS DEL VENDEDOR

Nombre: informacion@globalrealty.com.mx

Télefono:9992854788

Correo Electrónico:informacion@globalrealty.com.mx

¡ENCONTRAMOS EL LUGAR PERFECTO PARA TI!

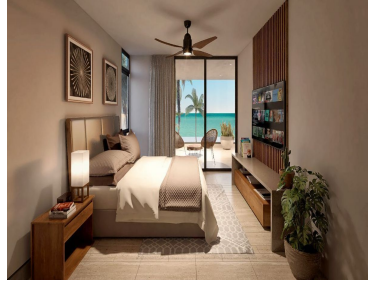

www.pinmx.com