¡ENCONTRAMOS EL LUGAR PERFECTO PARA TI!

Código:
21013

$ 9,790,000.00 MXN

¡ENCONTRAMOS EL LUGAR PERFECTO PARA TI!

CASA EN PASEOS DE TAXQUEÑA, COYOACAN

Calle: Paseos de los Naranjos **Col:** Paseos de Taxqueña, Coyoacán, Ciudad de México

COMENTARIOS DEL VENDEDOR

¡Vive en una de las zonas mas exclusivas al sur de la Ciudad de México! Magnífica residencia con un proyecto en desniveles que consta de agradable estancia con iluminación directa a través de un domo de luz; cocina equipada y comedor que se encuentran en un medio piso superior con una excelente iluminación, pisos de mármol y amplio ventanal con vista a un patio interior. En la planta de arriba la casa cuenta con 4 habitaciones, 2 con baño completo y otra con vestidor, además de otro baño para las habitaciones restantes. En un medio nivel inferior de planta baja se cuenta con sala de T.V (opción a estudio/habitación), medio baño para visitas y cuarto de servicio con baño completo que da acceso al patio trasero el cual cuenta con asador. En el estacionamiento caben 2 autos grandes o camionetas. Ubicada frente al parque de Las Montañas en la Col. Paseos de Taxqueña, Coyoacán y cerca de Av. Río Churubusco, Canal de Miramontes, Av. Miguel Ángel de Quevedo, Calz. Taxqueña, Calz. de Tlalpan y Ermita Iztapalapa. ¡LIBRE DE GRAVAMEN! Se acepta todo tipo de CREDITOS. ¡AGENDA TU CITA AHORA MISMO!. EasyBroker ID: EB-MP6245

4 **4** **600.00** **2**

DATOS DEL VENDEDOR

Nombre: ventas.novahogar@gmail.com

Télefono:5537344749

Correo Electrónico:ventas.novahogar@gmail.com

¡ENCONTRAMOS EL LUGAR PERFECTO PARA TI!

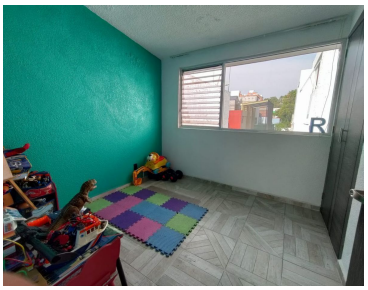

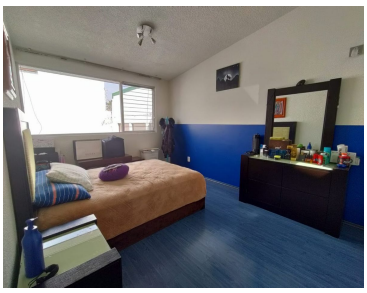
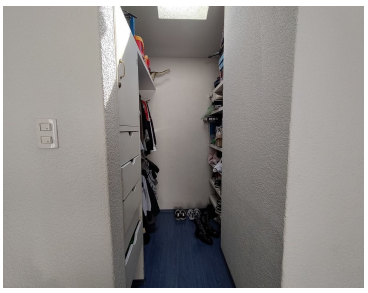

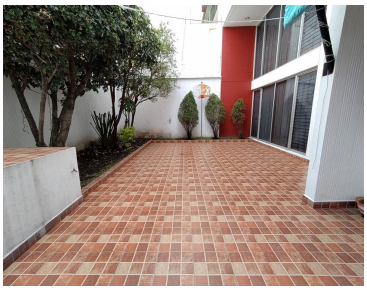

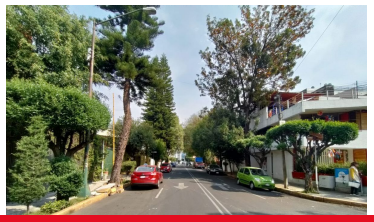

www.pinnmx.com