PINNMX

¡ENCONTRAMOS EL LUGAR PERFECTO PARA TI!

Código:
20796

$ 9,000,000.00 MXN

¡ENCONTRAMOS EL LUGAR PERFECTO PARA TI!

Casa uso de suelo en venta en Centro

Calle: Col: Monterrey Centro,
Monterrey, Nuevo León

COMENTARIOS DEL VENDEDOR

Propiedad con excelente ubicación, en el primer cuadro de la cuidad de Monterrey, para remodelar o demoler. Cuenta con permiso de uso de suelo comercial, aunque no esta en esquina, se encuentra entre una plaza comercial y un estacionamiento publico. Ideal para Notaria, Asilo, Escuela o cualquier tipo de negocio. Vias de acceso rapido. Algo negociable. ID:Ver datos, Preguntar por Blanca Martinez Villarreal.
EasyBroker ID: EB-GN0463

4 **1** **277.00**

DATOS DEL VENDEDOR

Nombre: info@gvia.mx

Télefono:(81)8218-8939

¡ENCONTRAMOS EL LUGAR PERFECTO PARA TI!

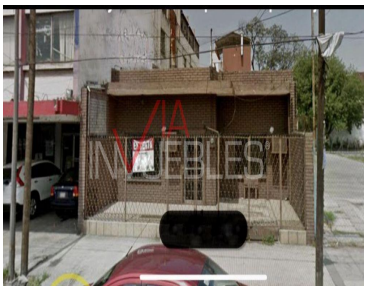

www.pinnmx.com