¡ENCONTRAMOS EL LUGAR PERFECTO PARA TI!

Código:
20756

$ 5,800,000.00 MXN

¡ENCONTRAMOS EL LUGAR PERFECTO PARA TI!

Oficina excelente ubicacion sobre Revolucion San Angel

Calle: Avenida Revolución **Col:** Progreso Tizapan,
Álvaro Obregón, Ciudad de México

COMENTARIOS DEL VENDEDOR

Oficina muy ubicada sobre revolución esquina Eje 10 Río Magdalena, a una cuadra de Insurgentes. Tiene cuatro cubículos, dos baños, una sala de juntas, 3 lugares de estacionamiento, elevador y seguridad. Caminando se encuentra Plaza Loreto. Uso de suelo para oficinas. 104m2. EasyBroker ID: EB-CJ6455

0 **0** **104.00** **3**

DATOS DEL VENDEDOR

Nombre: qualitycastell@hotmail.com

Télefono:5556167302

¡ENCONTRAMOS EL LUGAR PERFECTO PARA TI!

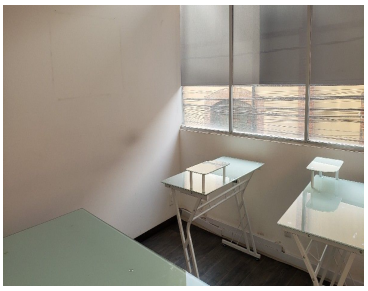
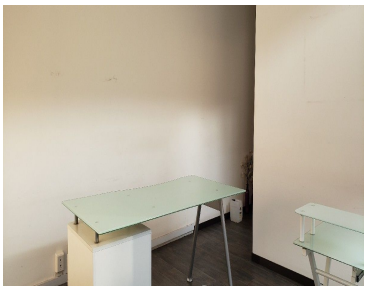
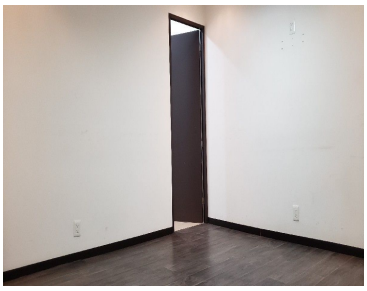
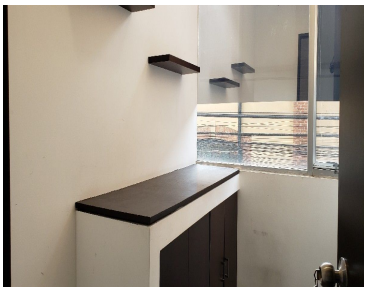

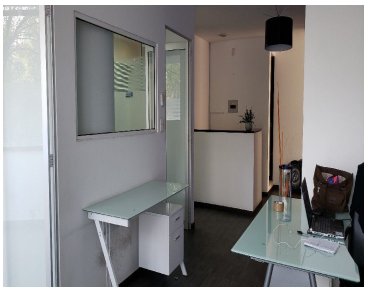

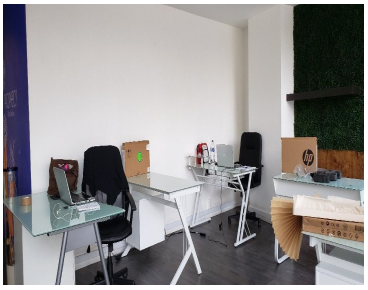
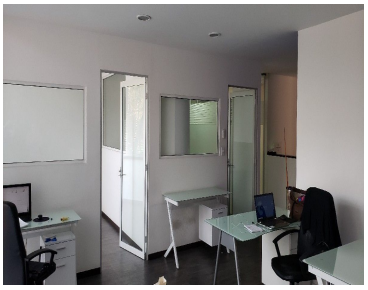
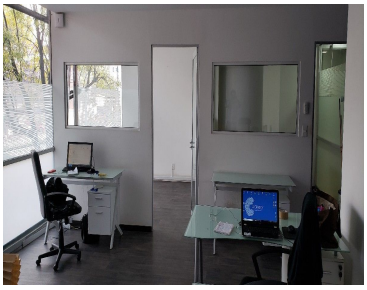

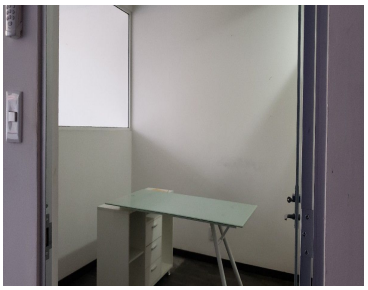

www.pinnmx.com