¡ENCONTRAMOS EL LUGAR PERFECTO PARA TI!

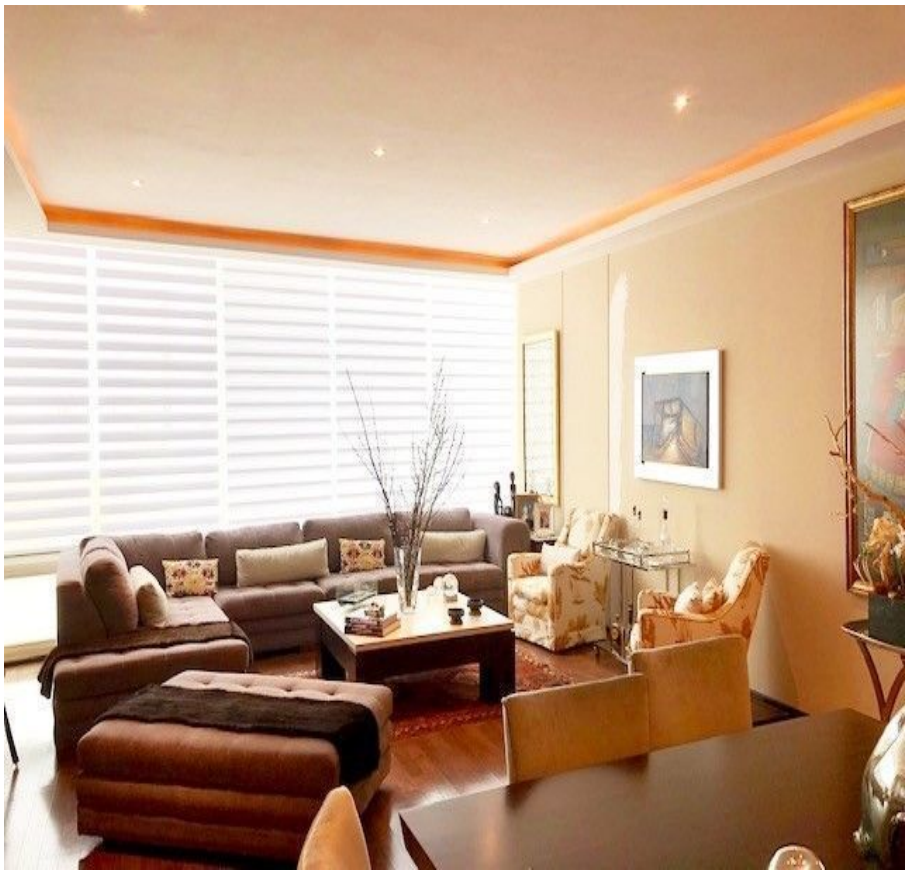

Código: 20658

$ 7,949,000.00 MXN

¡ENCONTRAMOS EL LUGAR PERFECTO PARA TI!

Departamento - Interlomas

Calle: Hacienda del Ciervo **Col:** Interlomas, Huixquilucan, México

COMENTARIOS DEL VENDEDOR

Departamento en Venta en Interlomas de 230 m2. Consta de 3 recamaras, 3 1/2 baños, desayunador, cocina, cuarto de TV, estudio, cuarto de servicio, cuarto de lavado, caseta de vigilancia, 2 lugares de estacionamiento techados. Amenidades jardín, alberca, salón de fiestas, salón de usos múltiples, gimnasio, canchas. A 10 minutos de Santa Fe y 15 minutos de Periferico. ¡Atención Inmediata!. EasyBroker ID: EB-CZ9296

3 **3** **230.00** **2**

DATOS DEL VENDEDOR

Nombre: servicioaclientes@conbursa.com

Télefono:+525540001355

Correo Electrónico:servicioaclientes@conbursa.com

¡ENCONTRAMOS EL LUGAR PERFECTO PARA TI!

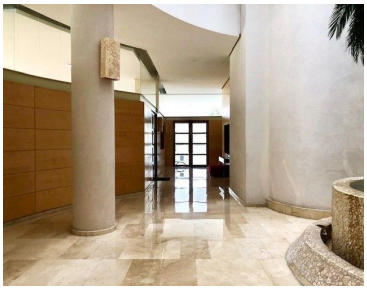
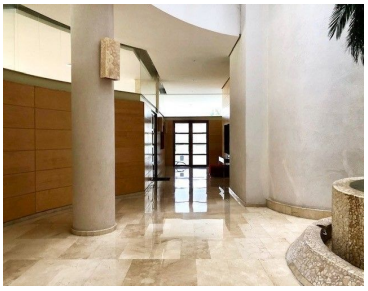

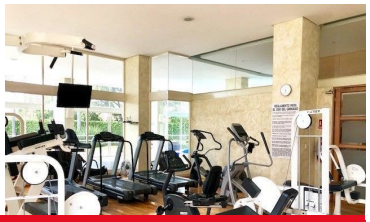

www.pinnmx.com