¡ENCONTRAMOS EL LUGAR PERFECTO PARA TI!

Código: 20470

$ 30,500.00 MXN

¡ENCONTRAMOS EL LUGAR PERFECTO PARA TI!

Renta Departamento en Bosque Real

Calle: Col: Bosque Real,
Huixquilucan, México

COMENTARIOS DEL VENDEDOR

Departamento en Palmeras Renta $30,500 Vive en un conjunto que lo tiene todo, en el corazón de Bosque Real, con absoluta tranquilidad y privacidad Cerca de Interlomas, hospital Ángeles, Paseo Interlomas y supermercados El departamento cuenta con tres amplias recamaras, la principal con vestidor y baño, las secundarias con closet y baño La distribución permite acomodar sala, comedor con amplios espacios Cuenta con family room y en la cocina con espacio para antecomedor Su amplia Terraza permite disfrutar de la tranquilidad de Bosque Real en un ambiente limpio Contacto: Paul Bellon High Space Real Estate (55) 5431 4522 jpbellon@me.com. EasyBroker ID: EB-MP1079

3 **3** **190.00** **3**

DATOS DEL VENDEDOR

Nombre: jpbellon@me.com

Télefono:5554314522

Correo Electrónico:jpbellon@me.com

¡ENCONTRAMOS EL LUGAR PERFECTO PARA TI!

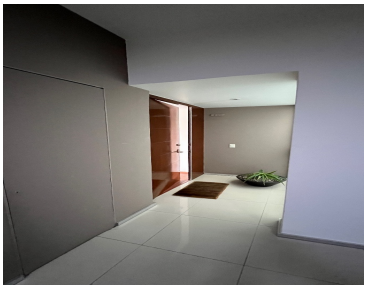
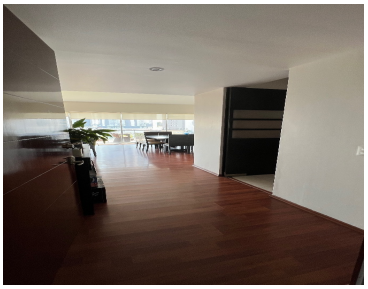
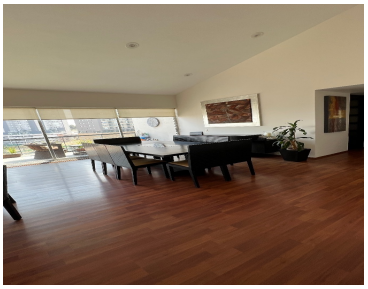
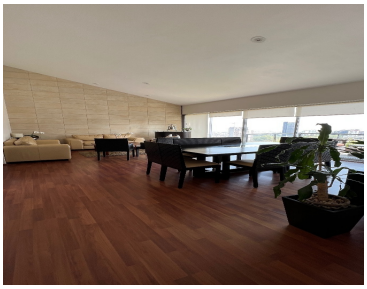

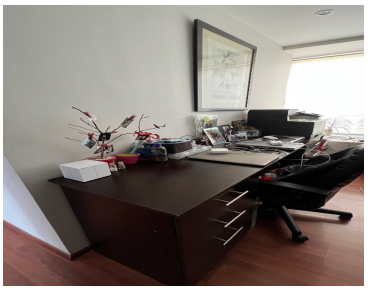

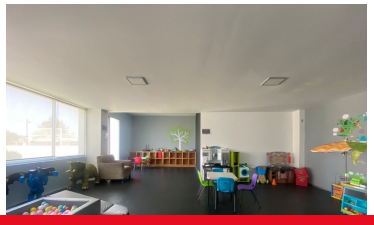

www.pinnmx.com