¡ENCONTRAMOS EL LUGAR PERFECTO PARA TI!

Código: 20344

$ 2,910,000.00 MXN

¡ENCONTRAMOS EL LUGAR PERFECTO PARA TI!

Casa en Venta en Privada Oasis, Cholul. Mérida, Yucatán.

Calle: 0 **Col:** Santa Rita Cholul,
Mérida, Yucatán

COMENTARIOS DEL VENDEDOR

Un lugar de Paz y Tranquilidad rodeado de un ambiente de bienestar y seguridad, con una ubicación privilegiada. Ideal para aquellos que inician la aventura en una casa que cuente con amplios espacios diseñados. Los cuales cubrirán expectativas de una familia o profesionistas exitosos que desean ser independientes. Todas y cada una de las amenidades que ofrecen tienen un propósito que sientas que ha valido la pena invertir aquí, en un lugar que no se parece a ningún otro. El desarrollo se encuentra situado cerca de centros comerciales, hospitales, universidades, restaurantes y los mejores servicios de Mérida, Yucatán. Entrega Inmediata Modelo 220 PLANTA BAJA: Estacionamiento para 2 autos Sala Comedor Cocina con barra Medio baño Cuarto de servicio con baño Terraza techada y asador PLANTA ALTA: Habitación principal con closet vestidor 2 Habitaciones con closet 3 baños 2 terrazas EQUIPO: Calentador Parrilla Campana AMENIDADES: Game Room Jumping Room Ninja Park Pets Park Pared para Escalar Splash Pad ADICIONALES Cancel de baño Alberca de 2x3 mts. REQUISITOS: Apartado de $20,000 Enganche 00 % Créditos Bancarios y Recurso propio Infonavit, Cofinavit y FOVISSSTE IMSS, ISSFAM, ALIADOS El contrato se deberá firmar a los 7 días posteriores al apartado Los precios y disponibilidad publicados en este sitio web son de referencia y no constituyen una oferta vinculante y pueden ser modificados por Global Realty, Bienes Raíces en cualquier momento y sin previo aviso. Asimismo, los precios aquí publicados no incluyen cantidades generadas por contratación de créditos hipotecarios ni tampoco gastos, derechos e impuestos notariales, rubros que se determinarán en función de los montos variables de conceptos de crédito, aranceles de Notarios y legislación fiscal aplicable. Imágenes ilustrativas. EasyBroker ID: EB-ER1579

3 **4** **220.00** **2**

DATOS DEL VENDEDOR

e: informacion@globalrealty.com.mx

Télefono:9992854788

trónico:informacion@globalrealty.com.mx

¡ENCONTRAMOS EL LUGAR PERFECTO PARA TI!

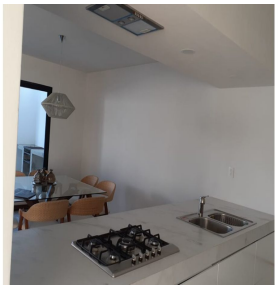

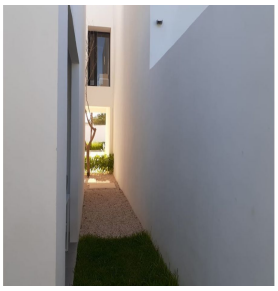

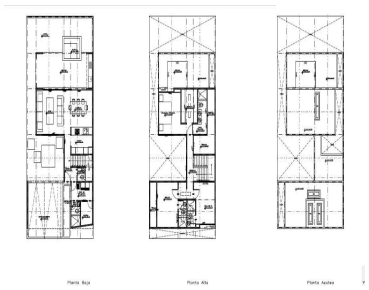
Planta Baja
Planta Alta
Planta Azotea