PINNMX

¡ENCONTRAMOS EL LUGAR PERFECTO PARA TI!

Código:
2031

$ 4,500.00 MXN

¡ENCONTRAMOS EL LUGAR PERFECTO PARA TI!

OFICINAS EN RENTA COLONIA CHAPALITA

Calle: AV GUADALUPE 586 **Col:** Chapalita,
Guadalajara, Jalisco

COMENTARIOS DEL VENDEDOR

Excelentes espacios para oficinas, con las mejores vías de acceso, Av Guadalupe 586 col Chapalita Cruza con Lázaro cárdenas y Av Tepeyac Espacio confortable Amplia oficina confía en los que saben Grecia Bienes Raíces,

0 25.00 0

DATOS DEL VENDEDOR

Nombre: GRECIA BIENES RAÍCES

Télefono:3314221565

¡ENCONTRAMOS EL LUGAR PERFECTO PARA TI!

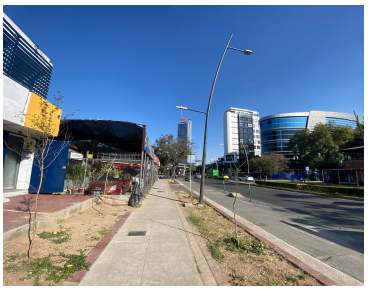

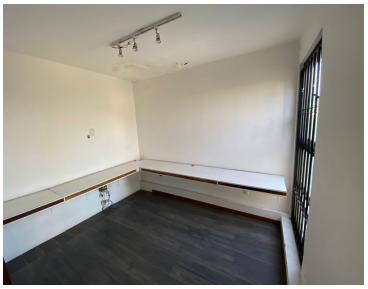
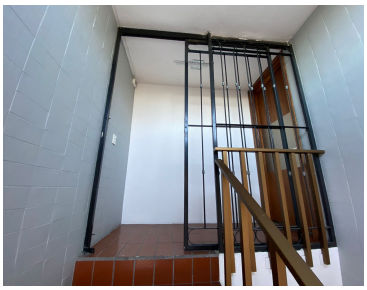

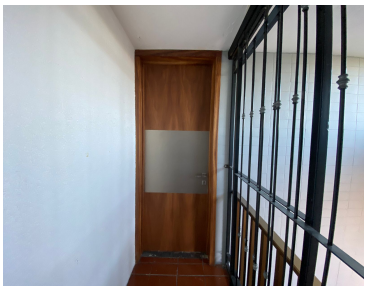

www.pinnmx.com