¡ENCONTRAMOS EL LUGAR PERFECTO PARA TI!

Código:
20271

$ 13,998,990.00 MXN

¡ENCONTRAMOS EL LUGAR PERFECTO PARA TI!

DEPARTAMENTO EN VENTA EN BOSQUES DE LAS LOMAS

Calle: Bosque de Helechos **Col:** Bosques de las Lomas,
Cuajimalpa de Morelos, Ciudad de México

COMENTARIOS DEL VENDEDOR

Precioso departamento en perfectas condiciones y muy buena ubicación, en Bosques de las Lomas. Cuenta con amplios espacios con luz natural con una estupenda orientación, 3 habitaciones cuentan con amplios closets y baños completos cada uno, la recamara principal con walking-closet y finos acabados. Family room, amplia cocina integral con lavadora de trastes junto a un amplio desayunador. Cuarto de servicio integrado y lavandería, con bodega independiente. Elevador principal y de servicio. 3 cajones de estacionamiento amplios y techados (más los de visitas, y siempre hay disponibilidad de estacionamiento afuera). Amenidades: 2 salones para eventos en diferentes ambientes, patio muy grande, gimnasio, y área de juegos. A 5 min. de Santa Fe y 10 de Interlomas. Centros Comerciales, colegios y hospitales muy cerca. Listo para ocuparse. ¡Atención inmediata!. EasyBroker ID: EB-ML6154

3 **3** **300.00** **3**

DATOS DEL VENDEDOR

Nombre: servicioaclientes@conbursa.com

Télefono:+525540001355

Correo Electrónico:servicioaclientes@conbursa.com

¡ENCONTRAMOS EL LUGAR PERFECTO PARA TI!

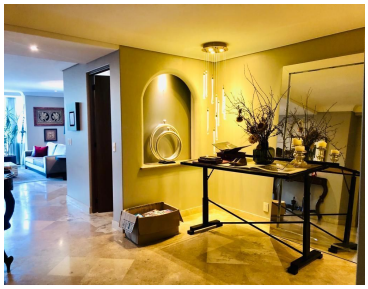

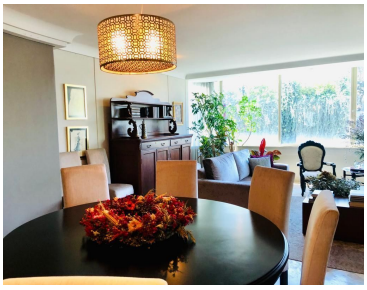
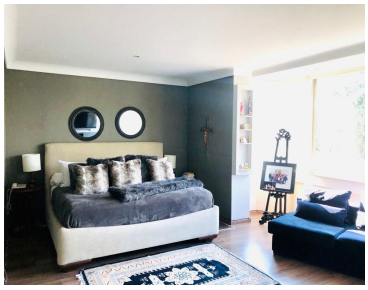

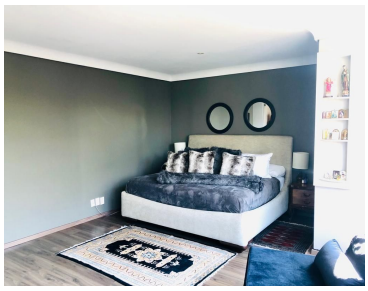
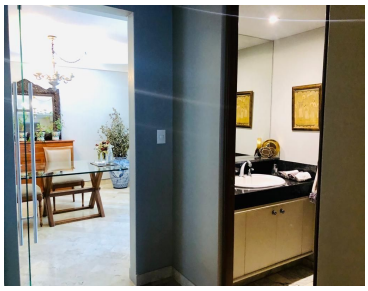
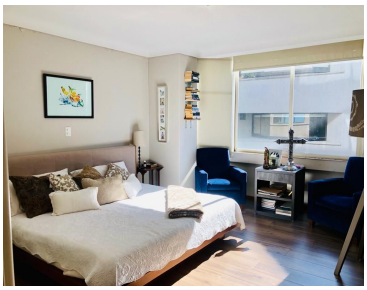

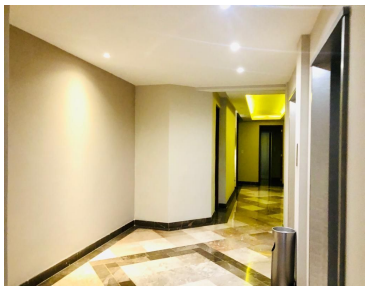

www.pinnmx.com