¡ENCONTRAMOS EL LUGAR PERFECTO PARA TI!

Código: 20238

$ 3,000,000.00 MXN

¡ENCONTRAMOS EL LUGAR PERFECTO PARA TI!

Terrenos en venta Querétaro

Calle: Col: 10 de Abril,
Querétaro, Querétaro

COMENTARIOS DEL VENDEDOR

Terrenos desde 128 m2 y terrenos comerciales desde 1000m2 ¡ Precios de preventa ! EN LA ZONA DE MAYOR PLUSVALÍA DE QUERÉTARO El mejor lugar para invertir, en una de las ciudades de mayor demanda donde el valor de la vivienda es cada vez más alto. Mensualidades desde $1400mxn Apartado con el 10% Crédito directo sin revisión de buró *Ubicación estratégica *Viñedo *El club deportivo más grandes de Latinoamerica *Más de 30 amenidades *Zona arbolada Llama para mayores informes y las ubicaciones más privilegiadas, tenemos diferentes formas de financiamiento de acuerdo a tus necesidades!. EasyBroker ID: EB-HH3110

0 **0** **0.00**

DATOS DEL VENDEDOR

Nombre: reporteslomashouse@gmail.com

Télefono:5630828118

Correo Electrónico:reporteslomashouse@gmail.com

¡ENCONTRAMOS EL LUGAR PERFECTO PARA TI!

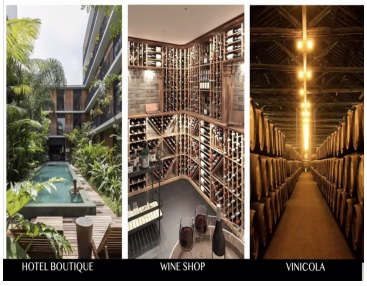

www.pinnmx.com