¡ENCONTRAMOS EL LUGAR PERFECTO PARA TI!

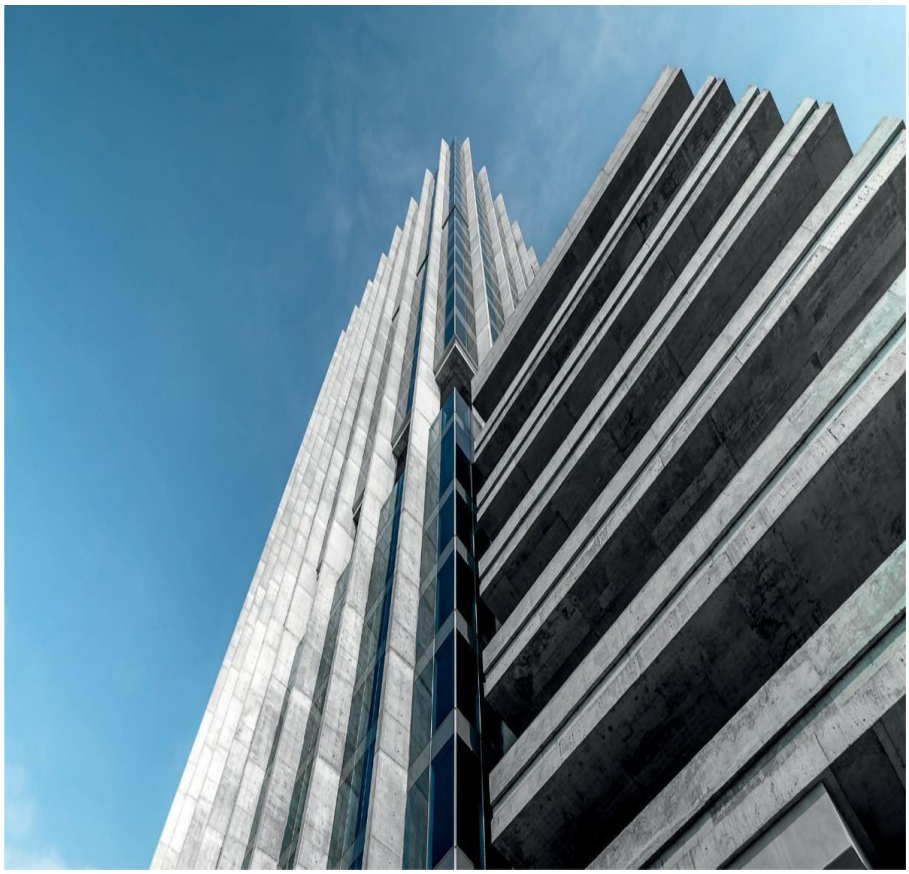

Código: 20141

$ 19,870,760.00 MXN

¡ENCONTRAMOS EL LUGAR PERFECTO PARA TI!

LOCAL EN VENTA A ESTRENAR EN MONTERREY CENTRO

Calle: CONSTITUCION **Col:** Monterrey Centro,
Monterrey, Nuevo León

COMENTARIOS DEL VENDEDOR

Un desarrollo de usos mixtos que se suma a la propuesta de la regeneración del Centro, ofreciendo una moderna torre de oficinas corporativas y con una privilegiada ubicación sobre Constitución, una de las principales vías rápidas de Monterrey. Descripción General - 10 niveles de oficinas - 1 nivel de área comercial - 9 niveles de hotel 5 estrellas - 10 niveles de estacionamiento techado - Roof Garden - Desarrollo con ubicación privilegiada - 14,718.50 m2 de oficinas - 964 m2 de área comercial Detalles Técnicos - Preparación para sistema de enfriamiento HVAC (water source heat pump) - Sistema de protección contra incendios - Fachadas de cristal - 2 escaleras de emergencia presurizadas - 6 elevadores de uso exclusivo para oficinas Estacionamiento: 1 cajón cada 25 m2 Plazo: 5 años Depósito: 2 meses de renta Renta Anticipada: 2 meses de renta + IVA Periodo de gracia: 3 meses. EasyBroker ID: EB-MO7213

0 **0** **382.13** **14**

DATOS DEL VENDEDOR

Nombre: info@kapparealty.com.mx

Télefono:+528180298904

Correo Electrónico:info@kapparealty.com.mx

¡ENCONTRAMOS EL LUGAR PERFECTO PARA TI!

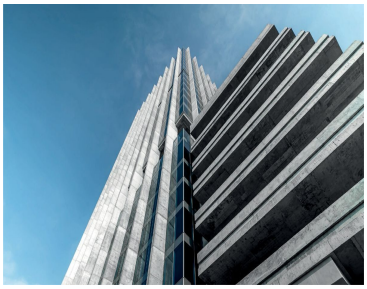

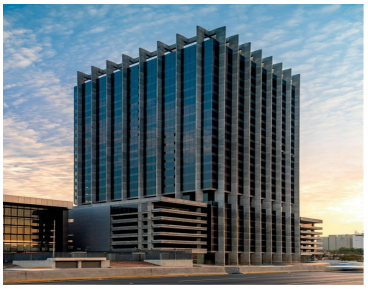

www.pinnmx.com