¡ENCONTRAMOS EL LUGAR PERFECTO PARA TI!

Código: 20117

$ 10,400,000.00 MXN

¡ENCONTRAMOS EL LUGAR PERFECTO PARA TI!

Departamento en Ivy Bosque Real

Calle: Col: Bosque Real,
Huixquilucan, México

COMENTARIOS DEL VENDEDOR

Ivy by Bosque Real, • $10,400,000 •Increíble Departamento de: • 245m • 3 Recamaras con walk in closet • 3.5 Baños • Sala • Comedor • Family • 3 Terrazas (47m) • Cocina • Bodega •3 Estacionamientos • Cuarto de servicio con baño y entrada externa por elevador • Alberca • Gym • Business Center •Salón de Eventos • Motor Lobby • SPA • Salón de Niños • Jardines • Spinning • Pet Park • CCTV 24/7 Va más allá del confort y ofrece un nuevo concepto de vida de lujo. Disfruta de los mejores escenarios hechos para quien lo merece. ¡Vive, disfruta, sé tú mismo! Contacto: Paul Bellon High Space Real Estate (55) 5431 4522 jpbellon@me.com. EasyBroker ID: EB-MN7712

3 **3** **244.00** **3**

DATOS DEL VENDEDOR

Nombre: jpbellon@me.com

Télefono:5554314522

Correo Electrónico:jpbellon@me.com

¡ENCONTRAMOS EL LUGAR PERFECTO PARA TI!

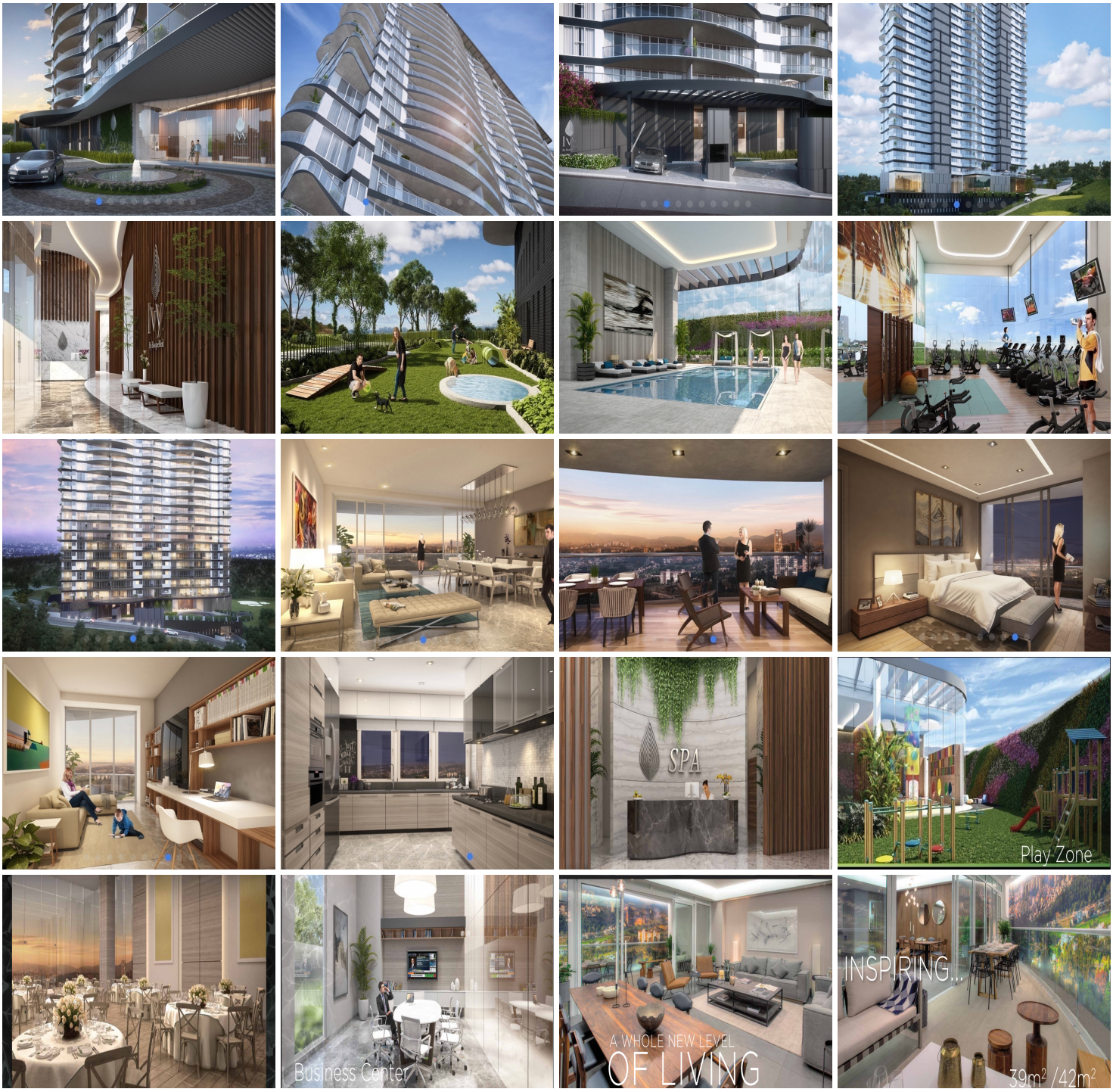

www.pinnmx.com