¡ENCONTRAMOS EL LUGAR PERFECTO PARA TI!

Código:
20072

$ 11,000.00 MXN

¡ENCONTRAMOS EL LUGAR PERFECTO PARA TI!

Departamento en Renta Av. Tecamachalco

Calle: Av. Tecamachalco **Col:** Reforma Social, Miguel Hidalgo, Ciudad de México

COMENTARIOS DEL VENDEDOR

RENTA SUPER Departamento AMUEBLADO en COL. Reforma Social Con una Superficie de 120m2 es un Precioso departamento amueblado, con gusto refinado y moderno, cuenta con: 2 recámaras 2 baños completos 2 estacionamientos Con espacios amplios en sala comedor y recámaras. Cocina integral equipada con barra y alacena. 2 estacionamientos. Area de lavado: lavadora y secadora. Incluye: 1 recámara con cama king size, VESTIDOR y baño con cancel de vidrio. el 2ndo baño se encuentra en pasillo. Persianas enrollables black out. Excelente edifico con amenidades : salón social y de fiestas, gym, kickboxing, área masajes, jacuzzi, vestidores, regaderas. Vigilancia 24/7. EasyBroker ID: EB-MO5792

2 **2** **120.00** **2**

DATOS DEL VENDEDOR

Nombre: mar.johaas2@gmail.com

Télefono:+528135607941

Correo Electrónico:mar.johaas2@gmail.com

¡ENCONTRAMOS EL LUGAR PERFECTO PARA TI!

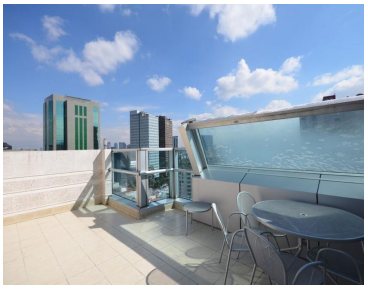

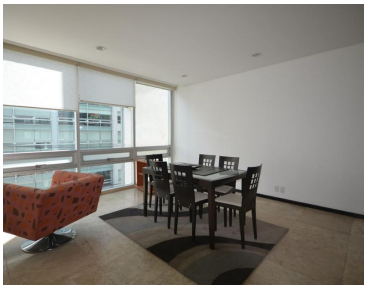

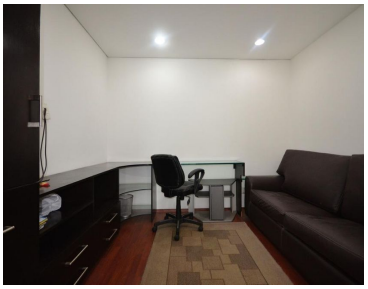

www.pinnmx.com