¡ENCONTRAMOS EL LUGAR PERFECTO PARA TI!

Código:
19973

$ 9,900,000.00 MXN

¡ENCONTRAMOS EL LUGAR PERFECTO PARA TI!

Departamento en Venta en la Sexta Sección de Lomas Verdes

Calle: Gral. Agustín de Iturbide **Col:** Lomas Verdes 6a Sección, Naucalpan de Juárez, México

COMENTARIOS DEL VENDEDOR

Hermoso departamento muy iluminado y con grandes espacios. Con acabados son de primera calidad y gran gusto al detalle. PLANTA DE ACCESO (acceso principal desde elevador) -Escalera -Sala y comedor -Área de cantina/bar -Gran estudio con baño completo (que puede funcionar como 4a. habitación) -Cocina amplia, equipada y alacena grande -Amplio cuarto de lavado -Cuarto grande de servicio con baño completo -Ventanal de piso a techo doble altura SEGUNDO PISO (acceso al área de TV desde elevador) -Área de TV con vista a la sala y ventanal -Tres recámaras, cada una con baño completo y clóset -2 estacionamientos techados -Bodega (Cuenta con dos accesos independientes a cada piso desde el elevador) Áreas verdes y un salón de eventos de gran tamaño. EasyBroker ID: EB-MI2810

3 **4** **296.00** **2**

DATOS DEL VENDEDOR

Nombre: alfredo.monjaraz@businessproperty.com.mx

Télefono:5578120432

Correo Electrónico:alfredo.monjaraz@businessproperty.com.mx

¡ENCONTRAMOS EL LUGAR PERFECTO PARA TI!

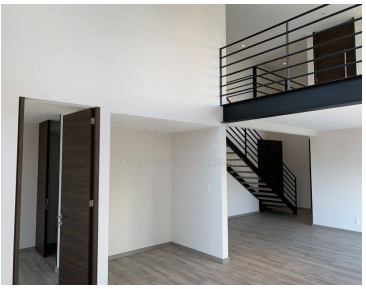
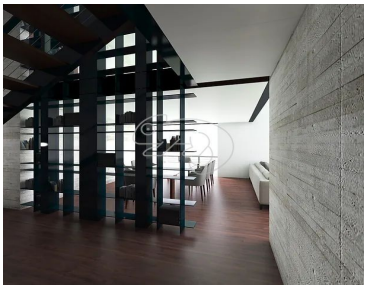
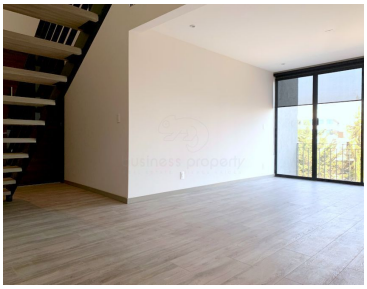
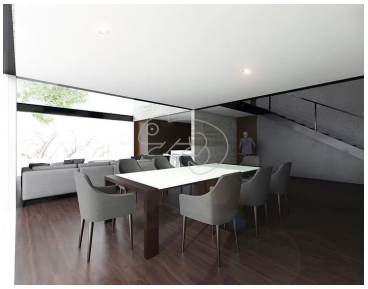
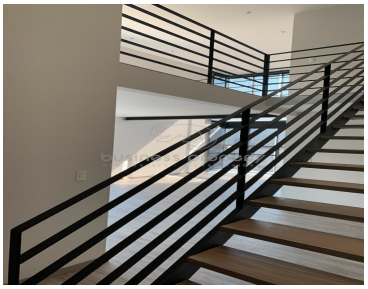
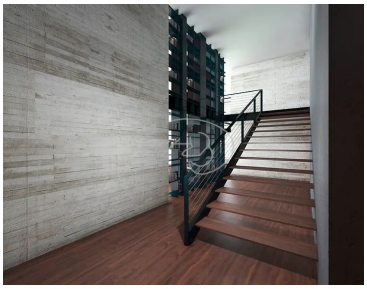
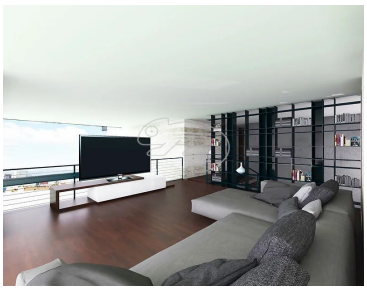
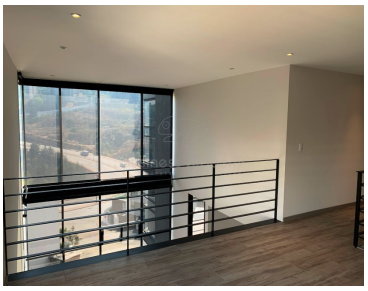

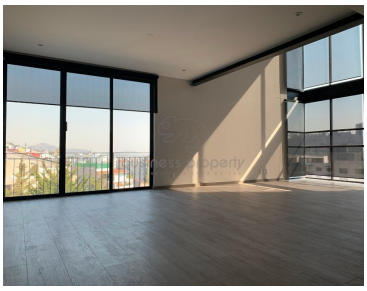
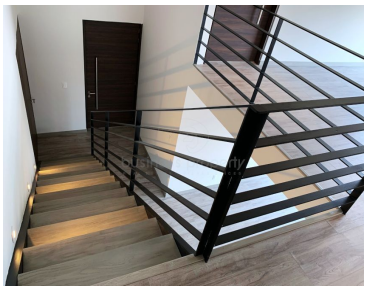
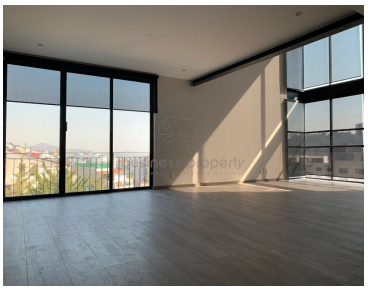

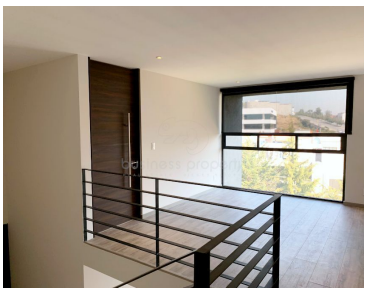
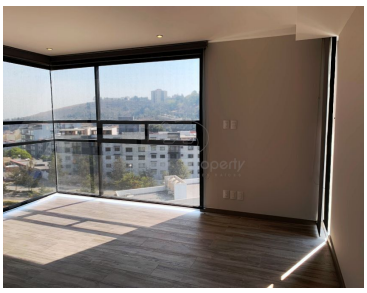

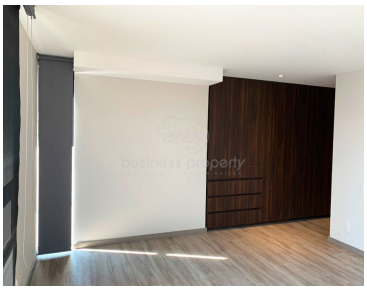

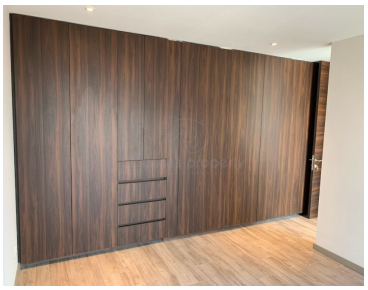
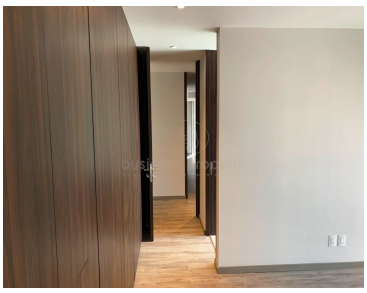
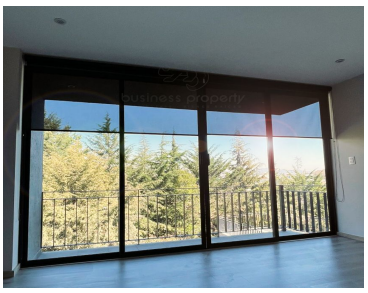
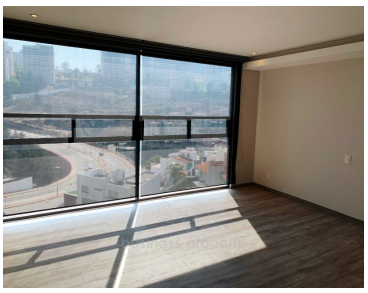

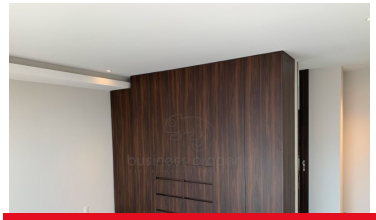
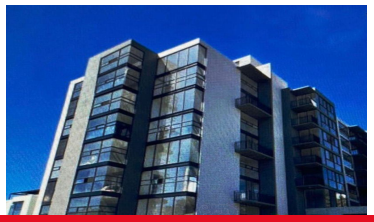

www.pinnmx.com