¡ENCONTRAMOS EL LUGAR PERFECTO PARA TI!

Código:
19934

$ 68,000,000.00 MXN

¡ENCONTRAMOS EL LUGAR PERFECTO PARA TI!

VENTA DE EDIFICIO LUVIANO C LOPEZ COTILLA ESQ C GRAL SANMARTIN COL AMERICANA OFI

Calle: LOPEZ COTILLA **Col:** Americana,
Guadalajara, Jalisco

COMENTARIOS DEL VENDEDOR

Guadalajara Moderna / Colonia Americana LÓPEZ COTILLA 1723 Edificio Luviano Entre General San Martín y Simón Bolívar Arquitecto: Félix Aceves Ortega Cliente: Lic. Carlos Luviano Jaramillo Año de Edificación: 1978 Quizá el mayor representante del brutalismo en Guadalajara, Félix Aceves concluyó este edificio en 1978. Una vez más (como lo hizo en su Edificio México de 1973), el Arq. Aceves tomó una aproximación poco ortodoxa en su concepción de este edificio de oficinas. Galardonado ese año con una mención honorífica en el premio de obras de Cemento Moctezuma por su uso del concreto aparente, este edificio, sin embargo, puede causar sentimientos encontrados por la presencia tan imponente que tiene en una zona donde abundan los ejemplos de arquitectura residencial de la Escuela Tapatía de los años 1920's y 1930's. Debemos mencionar que los años 70's no eran conocidos por la interpretación del contexto histórico en los proyectos, cosa que en esta época es, quizá, el elemento más importante en la concepción de un proyecto en zonas similares. Cuenta con 30 cajones de estacionamiento, 5 pisos ms sótano, elevador, instalaciones en excelente estado y mantenimiento. EasyBroker ID: EB-MO4261

0 **0** **2500.00** **30**

DATOS DEL VENDEDOR

Nombre: sherpa.re@gmail.com

Télefono:3334969712

Correo Electrónico:sherpa.re@gmail.com

¡ENCONTRAMOS EL LUGAR PERFECTO PARA TI!

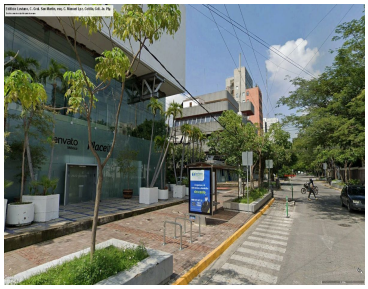

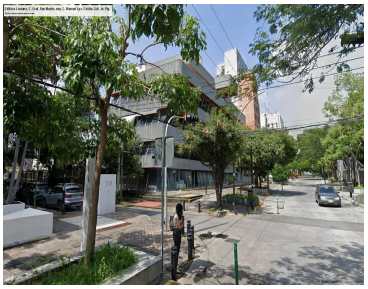
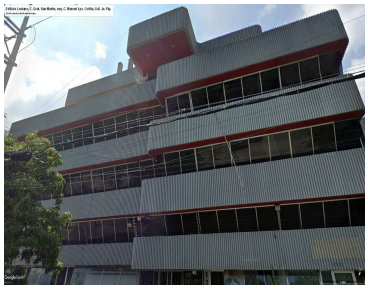

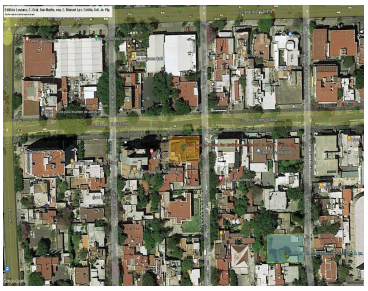

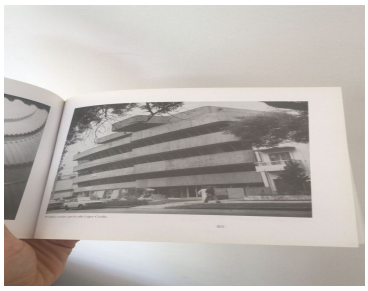

Descripción breve de algunas otras obras

1978 Un edificio que dice "EL" Edificio Luviano
Calle López Cotilla Nº 1531

Merecedor de una mención por parte de Cementos Guadalajara, "en un momento en que entre los miembros del jurado se había incluido también a los arquitectos", este atrevido edificio pata a formar parte del legado que Félix Aceves deja a la ciudad de Guadalajara en la zona de Lafayette, también conocida como Colonia Americana. En esta construcción se aprecia de nueva cuenta la habilidad del arquitecto en el uso del concreto armado (hexaédrico), incluso en el detalle de la escultura que da nombre al edificio, y que en el ingreso de éste lo caracteriza.

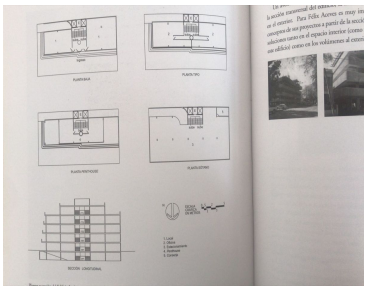

www.pinnmx.com