¡ENCONTRAMOS EL LUGAR PERFECTO PARA TI!

**Código:**
**19931**

**$ 34,000,000.00 MXN**

¡ENCONTRAMOS EL LUGAR PERFECTO PARA TI!

## Terreno en Venta Tepatitlán

**Calle: Col:** El Cerrito,
Atotonilco de Tula, Hidalgo

## COMENTARIOS DEL VENDEDOR

Terreno Rústico en venta Tepatitlán, Estado de Hidalgo, cuenta con agua y vialidades. Clasificación de la Zona: Rústico con vocación ganadera y cultivos. Uso de Suelo: Rustica Densidad Habitacional: Baja Descripción de las construcciones y uso actual: Terreno con forma irregular y con pendiente continúa. Tiene manantial. Cuenta con acceso por carretera y lo limita hacia la parte baja un rio Sayula. EasyBroker ID: EB-MO4311

**0** **0** **0.00**

**DATOS DEL VENDEDOR**

**Nombre:** oficial@realroots.com.mx

**Télefono:**+525512321376

**Correo Electrónico:**oficial@realroots.com.mx

¡ENCONTRAMOS EL LUGAR PERFECTO PARA TI!

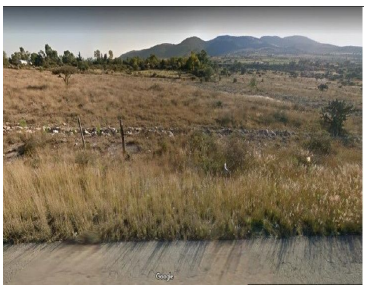
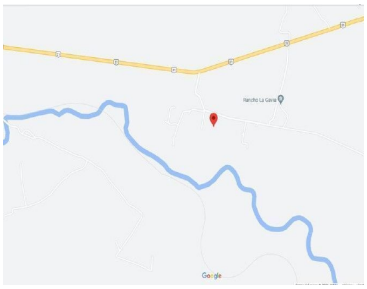
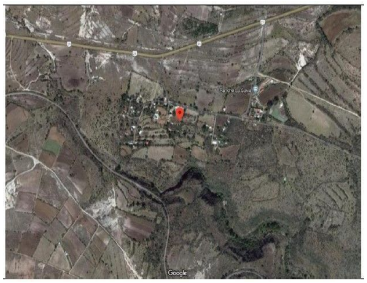

www.pinnmx.com