¡ENCONTRAMOS EL LUGAR PERFECTO PARA TI!

Código: 19743

$ 2,000,000.00 MXN

¡ENCONTRAMOS EL LUGAR PERFECTO PARA TI!

Casa en venta en Hacienda Los Agaves Tlajomulco de Zúñiga

Calle: Hacienda Real **Col:** Hacienda Real,
Tlajomulco de Zúñiga, Jalisco

COMENTARIOS DEL VENDEDOR

Amplia y cómoda casa en venta en Hacienda, Los Agaves, con amplios espacios y excelente distribución, ubicada en el Priner cuadro de Tlajomulco de Zúñiga a 1 km de Centro Universitario de la Universidad de Guadalajara. En planta baja cuenta con cochera para dos autos, sala comedor, cocina integral, cuarto de lavado, un amplio patio y medio baño. En planta alta se encuentran las tres habitaciones, la recámara principal con closet, baño y aire acondicionado, y las dos recámaras secundarias con closet y aire acondicionado compartiendo baño. El coto cuenta como amenidades: Terraza para fiestas, área de juegos infantiles, jardín y alberca climatizada. Vigilancia 24/7.
EasyBroker ID: EB-MO2781

1 **2** **128.00** **1**

DATOS DEL VENDEDOR

Nombre: comercializacion@jucali.mx

Télefono:3311335984

Correo Electrónico:comercializacion@jucali.mx

¡ENCONTRAMOS EL LUGAR PERFECTO PARA TI!

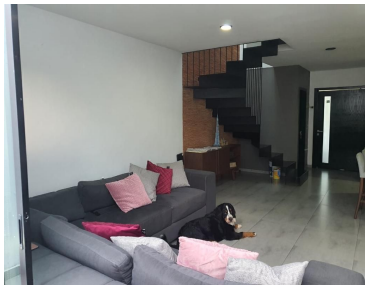

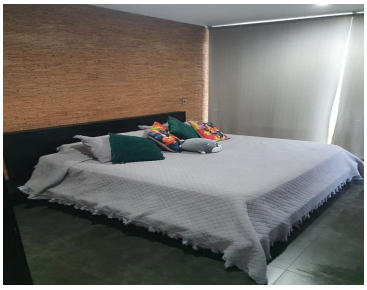

www.pinnmx.com