PINNMX

¡ENCONTRAMOS EL LUGAR PERFECTO PARA TI!

Código: 19699

$ 3,780,000.00 MXN

¡ENCONTRAMOS EL LUGAR PERFECTO PARA TI!

EN VENTA CASA EN TEJEDA, QUERETARO

Calle: AMSTERDAM **Col:** Villas de Tejeda, Corregidora, Querétaro

COMENTARIOS DEL VENDEDOR

Descripción Increible Casa en Venta en Tejeda, ubicado en una de las mejores zona de Querétaro, cerca de centros comerciales, supermercados, escuelas , gimnasios, a 15 min del centro de la ciudad. Casa con increibles acabados, distribuida en 2 niveles. ***Planta Baja: Amplia estancia de sala y comedor, baño completo de visitas, cocina equipada con barra de cuarzo, grandes espacios para almacenamiento. Jardín de 45 mts., área de lavado. ***Planta Alta 3 recámaras de excelente tamaño, la principal con baño, vestidor y balcón , recámaras secundarias con clóset y baño compartido, sala de tv o Family Room. Contactanos para agendar tu cita al 4422268067/ 4425922915 o envíanos un WhatsApp, cerca de centros comerciales, supermercados, escuelas , gimnasios, a 15 min del centro de la ciudad. EasyBroker ID: EB-MO3234

3 **3** **191.00** **2**

DATOS DEL VENDEDOR

Nombre: immobiliare.qro@gmail.com

Télefono:442 226 80 67 / 442 592 29 15

Correo Electrónico:immobiliare.qro@gmail.com

¡ENCONTRAMOS EL LUGAR PERFECTO PARA TI!

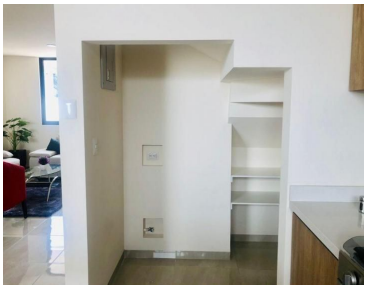

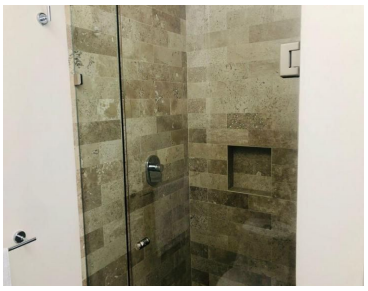

www.pinnmx.com