¡ENCONTRAMOS EL LUGAR PERFECTO PARA TI!

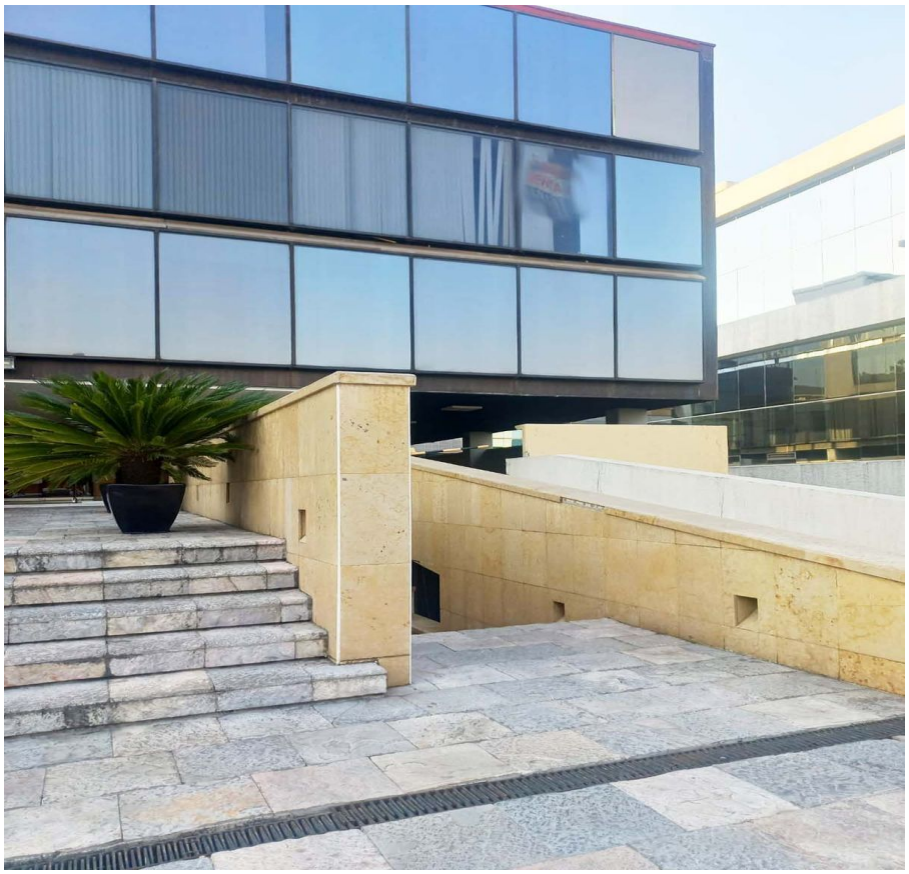

Código: 19667

$ 49,500.00 MXN

¡ENCONTRAMOS EL LUGAR PERFECTO PARA TI!

Local comercial ubicado en Bosque de Ciruelos(1683)

Calle: Bosque de Ciruelos **Col:** Bosque de las Lomas, Miguel Hidalgo, Ciudad de México

COMENTARIOS DEL VENDEDOR

Local comercial ubicado en Bosque de Ciruelos En una de las mejores calles comerciales, de Bosques de las Lomas. Ideal para una tienda, cconsultorio, cafetería, clínica, etc. 150 m2. Cinco cubículos, los cuales, se pueden modificar, según, se requiera. A pie de calle. No hay que entrar por el lobby del edificio. Tiene acceso directo. Dos lugares de estacionamiento fijos. A unos metros, hay estacionamiento público. No incluye I.V.A: Asesoría hipotecaria gratuita. Info: 5525592627 Whatsapp: 5589262121. EasyBroker ID: EB-MO1277

0 **0** **150.00** **2**

DATOS DEL VENDEDOR

Nombre: tuzpacioasesoria@gmail.com

Télefono:5525592627

Correo Electrónico:tuzpacioasesoria@gmail.com

¡ENCONTRAMOS EL LUGAR PERFECTO PARA TI!

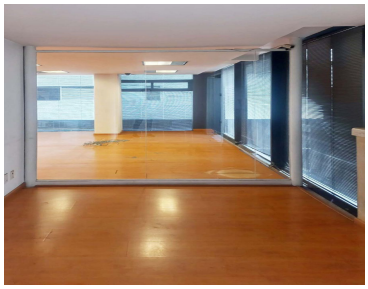

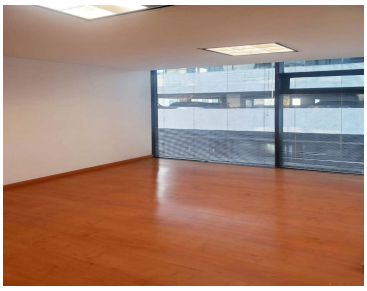
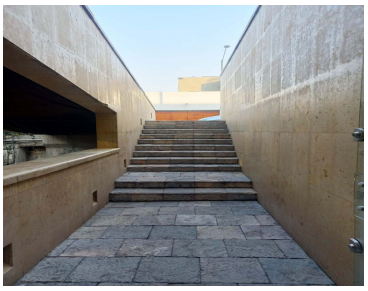

www.pinnmx.com